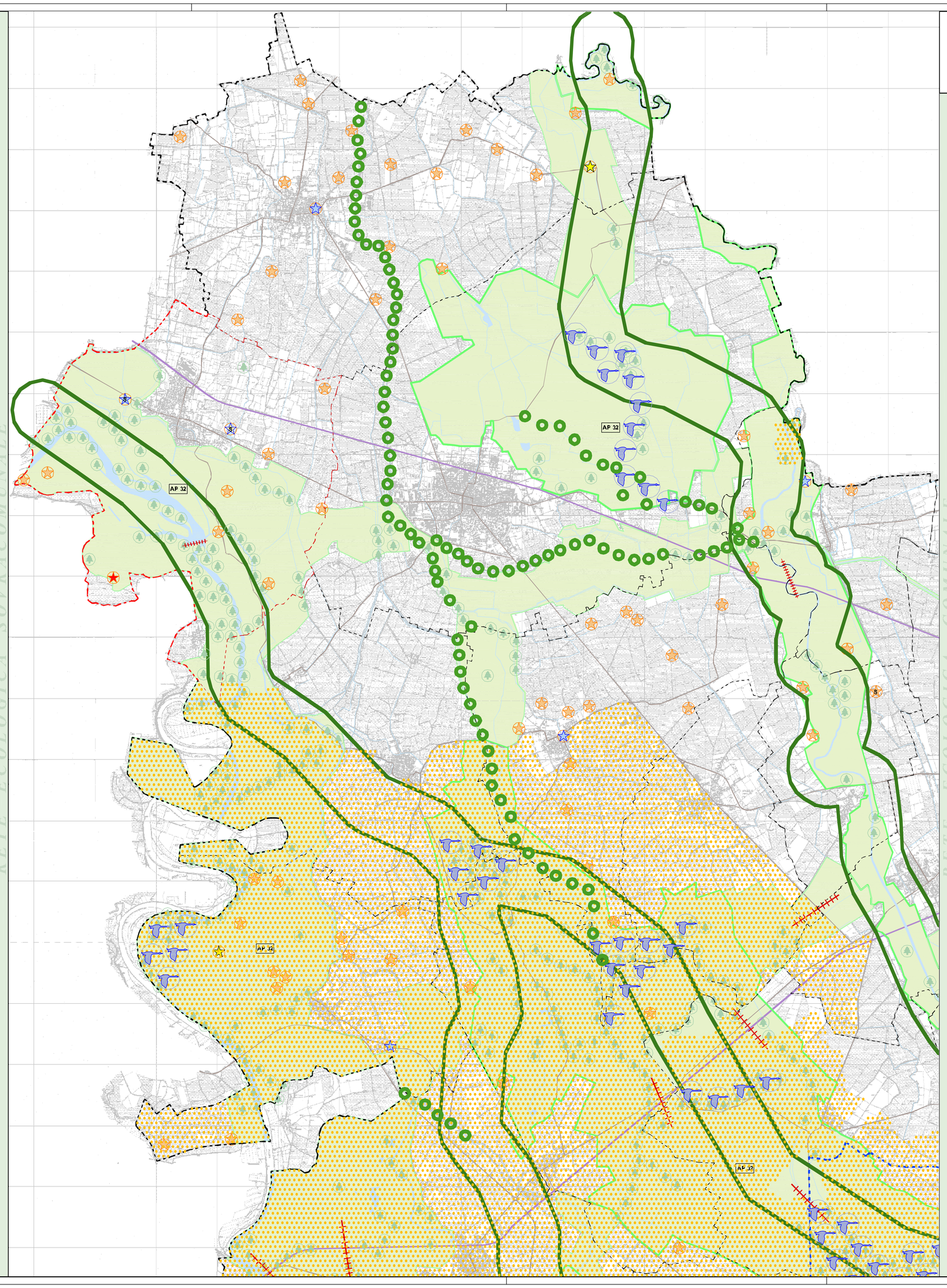

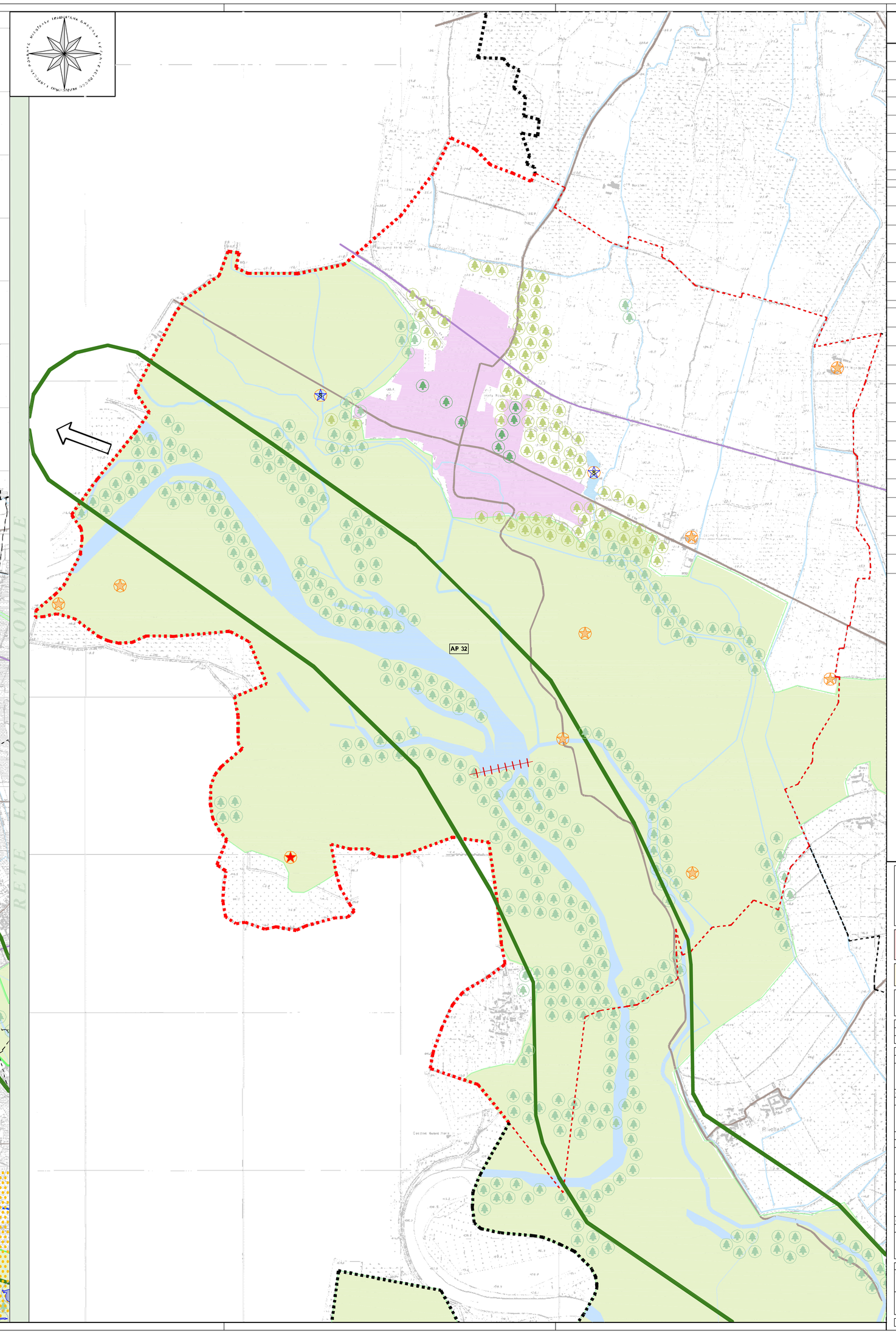

LEGENDA

- CONFINE PROVINCIALE
- CONFINE COMUNALE
- CONFINE PROVINCIALE - Comune di Palestro
- CONFINE COMUNALE - Comune di Palestro
- RETE STRADALE LOCALE
- LINEA FERROVIARIA
- IDROGRAFIA
- ELEMENTI DELLA RETE ECOLOGICA
- ELEMENTI PRIMARI
- CORRIDOIO PRIMARIO
- ELEMENTO DI PRIMO LIVELLO
- GAMBO PRIMARIO
- VARCHI DA DEFRAMMENTARE (tratti di tracciato interessati dalla viabilità)
- AP 32 AREA PRIORITARIA PER LA RIQUALIFICAZIONE AMBIENTALE
- ELEMENTO DI SECONDO LIVELLO
- ELEMENTI DI MIGLIORAMENTO AGRICOLO AMBIENTALE DI SECONDO LIVELLO
- AREA DI APPOGGIO
- AREE AD ELEVATA NATURALITÀ (corsi d'acqua)
- DISTRIBUTORI
- DISTRIBUTORI ALIMENTARI DISCONTINUI
- DISTRIBUTORI ALIMENTARI
- PARTICOLARI MODI DI PRODUZIONE AGRICOLA ANCHE ORGANICA
- AREE AD ELEVATA NATURALITÀ (parchi, giardini, alberature lineari e boschi naturali)
- VERDE PUBBLICO URBANO
- AREE DI MITIGAZIONE/RICREAZIONE PAESISTICA (vegetazione del margine dei centri abitati)
- AREE AMBIENTALI ATTUATIVE (AAS)
- ZONA DI PROTEZIONE SPECIALE - Tratto della Lomellina; AREE DI Lomellina e Garzaia del Ramo
- DIRETTRICI DI CONNESSIONE ECOLOGICA
- CONNESSIONI ECOLOGICHE PRIVATE
- AREA ANTROPIZZATA

REGIONE LOMBARDIA

COMUNE DI PALESTRO

(PROVINCIA DI PAVIA)

PIANO DI GOVERNO DEL TERRITORIO

Ai sensi della L.R. n°12 del 11.03.2005

PIANO DEI SERVIZI

PdS 04

RETE ECOLOGICA COMUNALE

Scala elaborato: 1:25000 - 1:15000

Num. di Revisione	Data	Redatto	Controllato	Approvato	
1	20.04.2010	TF	""	""	Adottato da Consiglio Comunale con deliberazione n 19 del 27.05.2010
					Approvato definitivamente da C.C. con deliberazione n. del

Sindaco
Grossi Maria Grazia

Responsabile comunale
Dott. Giuseppe Caro

Tecnico comunale
Geom. Giovanni Filacia

Tecnico precedente
Grossi Maria Grazia

Tecnico responsabile
Geom. Giovanni Filacia

Atto n°

FASE
APPROVAZIONE

Il Tecnico
STUDIO di INGEGNERIA ASSOCIATO
Ing. Carlo Lavezzari & Ing. Flavio Grandi
via Garibaldi, 16
27027 - PALESTRO (PV)

Collaboratori
Ing. Silvia Garavaglia
Ing. Riccardo Sassoni
Ing. Antonio Grandi

Progettista responsabile
Ing. Flavio Lavezzari

Data Elaborato: 2010 - 2011 | Cod. | Nome file: RETE ECOLOGICA COMUNALE | Ver. | Formato: A0 - 841x1189