



CITTÀ DI PALESTRO

PROVINCIA DI PAVIA

Gemellato dal 29/5/1983 col 6° Btg. Bersaglieri "Palestro" e dal 27/5/1984 con il Comune di Montebello della Battaglia

SERVIZIO DI POLIZIA LOCALE

Ufficio di Palestro: piazza Marconi n°1 – c.a.p. 27030.

Telefono : 0384-681231.

Fax : 0384-65559.

Mail : poliziale@comune.palestro.pv.it

Ordinanza n°13/2023.

OGGETTO: Lavori di rinnovamento dei binari ferroviari della linea "Vercelli – Pavia" con chiusura temporanea al transito veicolare e pedonale dei tre passaggi a livello collocati in Regione Rondona / Mattachina ed in Regione Sant'Anna.

IL RESPONSABILE DEL SERVIZIO

Visti gli artt. 5 comma 3 – 6 – 7 – 21 del Decreto Legislativo 30 aprile 1992, n°285;

Richiamati gli artt. dal 30 al 43 del collegato Regolamento D.P.R. 16 dicembre 1992, n°495 e successive modifiche ed integrazioni;

Letto il D.M. 10 luglio 2002 del Ministero delle Infrastrutture e dei Trasporti "Disciplinare tecnico relativo agli schemi segnaletici differenziati per categorie di strada da adottare per il segnalamento temporaneo";

Visto il Decreto Legislativo 18 agosto 2000, n°267, recante "Testo Unico delle Leggi sull'Ordinamento degli Enti Locali";

Ricevute le comunicazioni della ditta Uniferr s.r.l. con sede a Reggio nell'Emilia in via Giuseppe Turri n°51, Partita IVA 01795920352, recepite al Protocollo Generale del Comune ai numeri 1236/9/2, 1237/9/2 e 1238/9/2 del 4 luglio 2023, con le quali si richiede la chiusura di tre passaggi a livello della linea ferroviaria "Vercelli – Pavia" intercorrenti su strade vicinali per consentire lavori di rinnovamento dei binari (rottura manto stradale, sostituzione traverse e rotaie, livello binari e ripristino manto stradale);

Precisato che le istanze prevedono, nello specifico, la chiusura temporanea dei passaggi a livello presenti:

- Al Km. 8+860 strada vicinale in Regione Rondona / Mattachina dalle ore 8.00 del giorno 11-07-2023 alle ore 18.00 del giorno 18-07-2023;

Tel. (0384) 681231 - Fax (0384) 65559 - C.A.P. 27030 - C.F. 83001210182

Sito internet: <http://www.comune.palestro.pv.it>

e-mail: poliziale@comune.palestro.pv.it





CITTÀ DI PALESTRO

PROVINCIA DI PAVIA

Gemellato dal 29/5/1983 col 6° Btg. Bersaglieri "Palestro" e dal 27/5/1984 con il Comune di Montebello della Battaglia

- Al Km. 9+524 strada vicinale in Regione Rondona / Mattachina dalle ore 8.00 del giorno 11-07-2023 alle ore 18.00 del giorno 18-07-2023;
- Al Km. 10-157 strada vicinale in Regione Sant'Anna dalle ore 8.00 del giorno 12-07-2023 alle ore 18.00 del giorno 21-07-2023;

Accertato che, a norma delle vigenti disposizioni in materia di circolazione stradale (artt. 5, 6 e 7 del D. Lgs. n°285/1992 e ss.mm.ii.), l'Ente proprietario della strada può disporre, con ordinanza, la sospensione della circolazione stradale e stabilire divieti di carattere temporaneo o permanente per ogni tratto di strada;

Letto l'art. 14 comma 4 del Nuovo Codice della Strada che stabilisce che, per le strade vicinali di cui all'art. 2, comma 7, i poteri dell'Ente proprietario previsti dal Codice sono esercitati dal Comune;

Considerata la necessità di procedere all'emissione di formale ordinanza per disporre le limitazioni descritte in premessa, con l'istituzione del divieto di transito ai veicoli, ai pedoni, ai velocipedi, agli animali e a qualunque altra tipologia di utenza stradale;

Constatata la non necessità della comunicazione dell'avvio del procedimento in quanto il presente provvedimento ha carattere generale e contenuto normativo, ai sensi dell'art. 13, comma 1 della Legge 241/1990 e ss.mm.ii. (Nuove norme in materia di procedimento amministrativo e di diritto di accesso ai documenti amministrativi);

Visti gli artt. 6 e 7 del Decreto Legislativo 30 aprile 1992, n°285 e successive modificazioni ed integrazioni attuate anche con l'entrata in vigore della Legge 214/2003, concernenti i divieti, gli obblighi e le limitazioni relativamente alla circolazione fuori e dentro ai centri abitati;

Visto il Decreto del Presidente della Repubblica 16 dicembre 1992, n°495 e successive modificazioni ed integrazioni;

Attesa la propria competenza all'adozione del presente atto in base agli articoli 107, comma 5, e 109 del Decreto Legislativo 18 agosto 2000, n°267, contenenti il Testo Unico delle leggi sull'ordinamento degli Enti Locali;

Letto il Decreto del Sindaco datato 13 giugno 2019 col quale il sottoscritto è stato nominato Responsabile del Servizio competente in materia;

ORDINA

Per quanto enunciato in premessa,

che siano chiusi temporaneamente i passaggi a livello:

- Al Km. 8+860 strada vicinale in Regione Rondona / Mattachina dalle ore 8.00 del giorno 11-07-2023 alle ore 18.00 del giorno 18-07-2023;

Tel. (0384) 681231 - Fax (0384) 65559 - C.A.P. 27030 - C.F. 83001210182

Sito internet: <http://www.comune.palestro.pv.it>

e-mail: poliziale@comune.palestro.pv.it





CITTÀ DI PALESTRO

PROVINCIA DI PAVIA

Gemellato dal 29/5/1983 col 6° Btg. Bersaglieri "Palestro" e dal 27/5/1984 con il Comune di Montebello della Battaglia

- Al Km. 9+524 strada vicinale in Regione Rondona / Mattachina dalle ore 8.00 del giorno 11-07-2023 alle ore 18.00 del giorno 18-07-2023;
- Al Km. 10-157 strada vicinale in Regione Sant'Anna dalle ore 8.00 del giorno 12-07-2023 alle ore 18.00 del giorno 21-07-2023;

che il traffico venga deviato su altre direttrici stradali;

che l'impresa esecutrice dei lavori provveda a propria cura e spese all'installazione, alla manutenzione e alla rimozione della necessaria segnaletica di chiusura prevista dal vigente Regolamento del Nuovo Codice della Strada e dal Disciplinare Tecnico della Segnaletica Stradale Temporanea D. M. del 10 luglio 2002. La segnaletica dovrà essere apposta e mantenuta costantemente in efficienza ed il Comune di Palestro (PV) si riterrà sollevato da eventuali richieste di risarcimento danni. La segnaletica dovrà essere installata non meno di 48 ore prima dell'inizio dei lavori. Copia del presente atto dovrà essere trattenuta presso il cantiere ed essere esibita ad ogni richiesta degli organi di polizia stradale.

Gli agenti cui spetta, ai sensi degli artt. 11 e 12 del vigente Nuovo Codice della Strada, l'espletamento dei servizi di polizia stradale, sono invitati a vigilare sulla corretta esecuzione della presente ordinanza.

Contro il presente provvedimento può essere presentato ricorso al T.A.R., entro sessanta (60) giorni, ai sensi del D. Lgs. 2 luglio 2010, n°104, ovvero ricorso straordinario al Capo dello Stato, entro centoventi (120) giorni, ai sensi del D.P.R. 1199/1971.

Per quanto attiene alla collocazione della segnaletica, è ammesso ricorso entro sessanta (60) giorni al Ministero delle Infrastrutture e dei Trasporti, ai sensi dell'art. 37, comma 3, del D. Lgs. 285/1992 e con le formalità stabilite dall'art 74 del D.P.R. 495/1992.

Si informa, ai sensi dell'art. 8 della Legge n°241/1990, che il responsabile del procedimento è il Responsabile del Servizio di Polizia Locale.

DISPONE

La pubblicazione all'Albo Pretorio Comunale per il tempo previsto dalla legge.

Che la presente ordinanza venga inviata, per quanto di competenza e per opportuna conoscenza, ai seguenti indirizzi:

Tel. (0384) 681231 - Fax (0384) 655594 - C.A.P. 27030 - C.F. 83001210182

Sito internet: <http://www.comune.palestro.pv.it>

e-mail: polizialocale@comune.palestro.pv.it





CITTÀ DI PALESTRO

PROVINCIA DI PAVIA

Gemellato dal 29/5/1983 col 6° Btg. Bersaglieri "Palestro" e dal 27/5/1984 con il Comune di Montebello della Battaglia

STAZIONE CARABINIERI DI ROBBIO
SINDACO DEL COMUNE DI PALESTRO
UFFICIO TECNICO COMUNALE DI PALESTRO

CONSORZIO STRADE VICINALI
EST SESIA NOVARA
EST SESIA ROBBIO
DITTA UNIFERR s.r.l.

tpv26713@pec.carabinieri.it
sindaco.cirronis@comune.palestro.pv.it
tecnico@comune.palestro.pv.it
tecnico2@comune.palestro.pv.it
distretti.strade@virgilio.it
estsesia.pec@legalmail.it
uzro@estsesia.it
uniferr@pec.uniferr.com

Palestro, li 4 luglio 2023.

Firmato*
IL RESPONSABILE DEL SERVIZIO
Commissario di Polizia Locale
Maurizio Varese

*firma autografa sostituita dall'indicazione a stampa del nominativo del soggetto responsabile ai sensi dell'art. 3 comma 2 del D. Lgs. n°39/1993.



Tel. (0384) 681231 - Fax (0384) 65559 - C.A.P. 27030 - C.F. 83001210182

Sito internet: <http://www.comune.palestro.pv.it>

e-mail: polizialocale@comune.palestro.pv.it

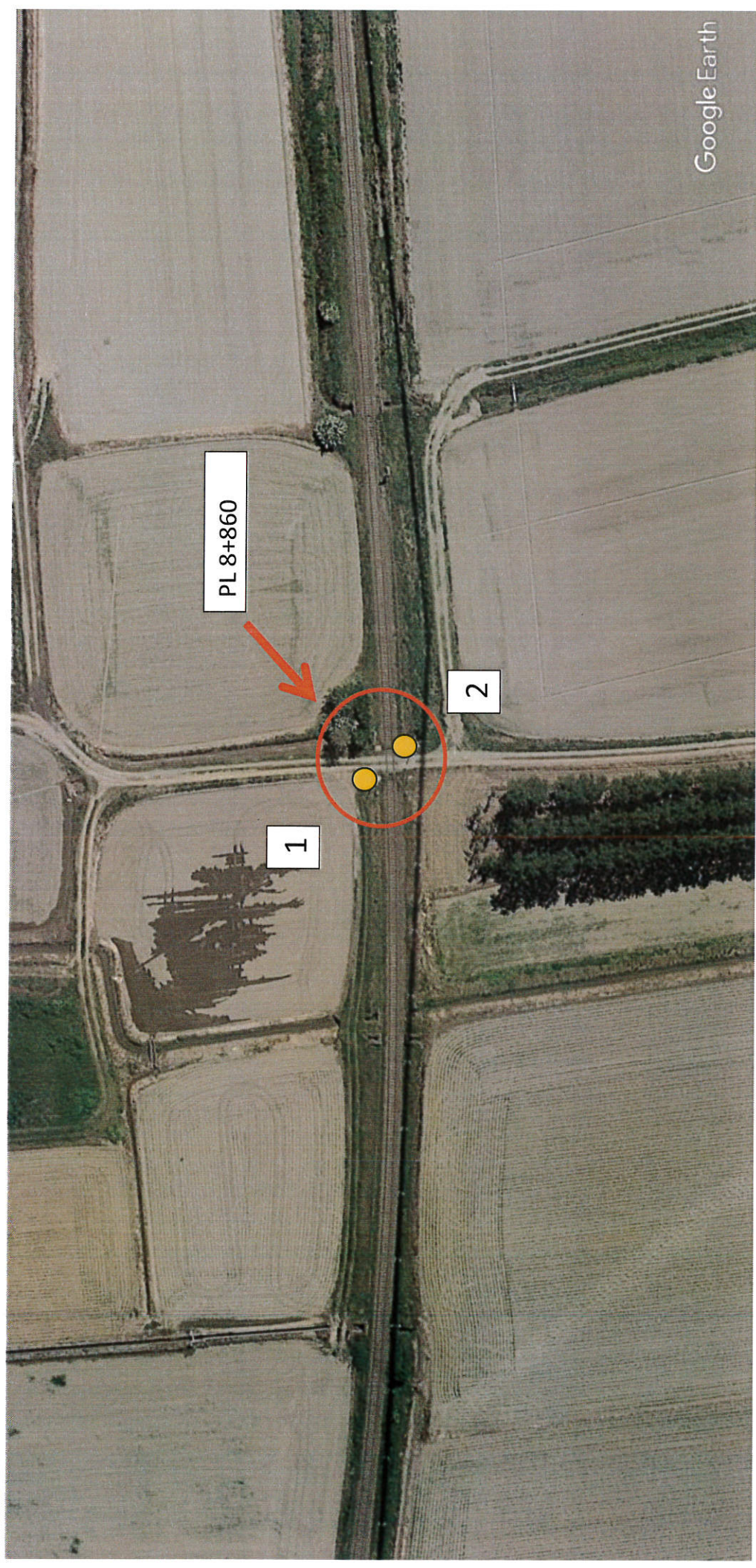

Google Earth

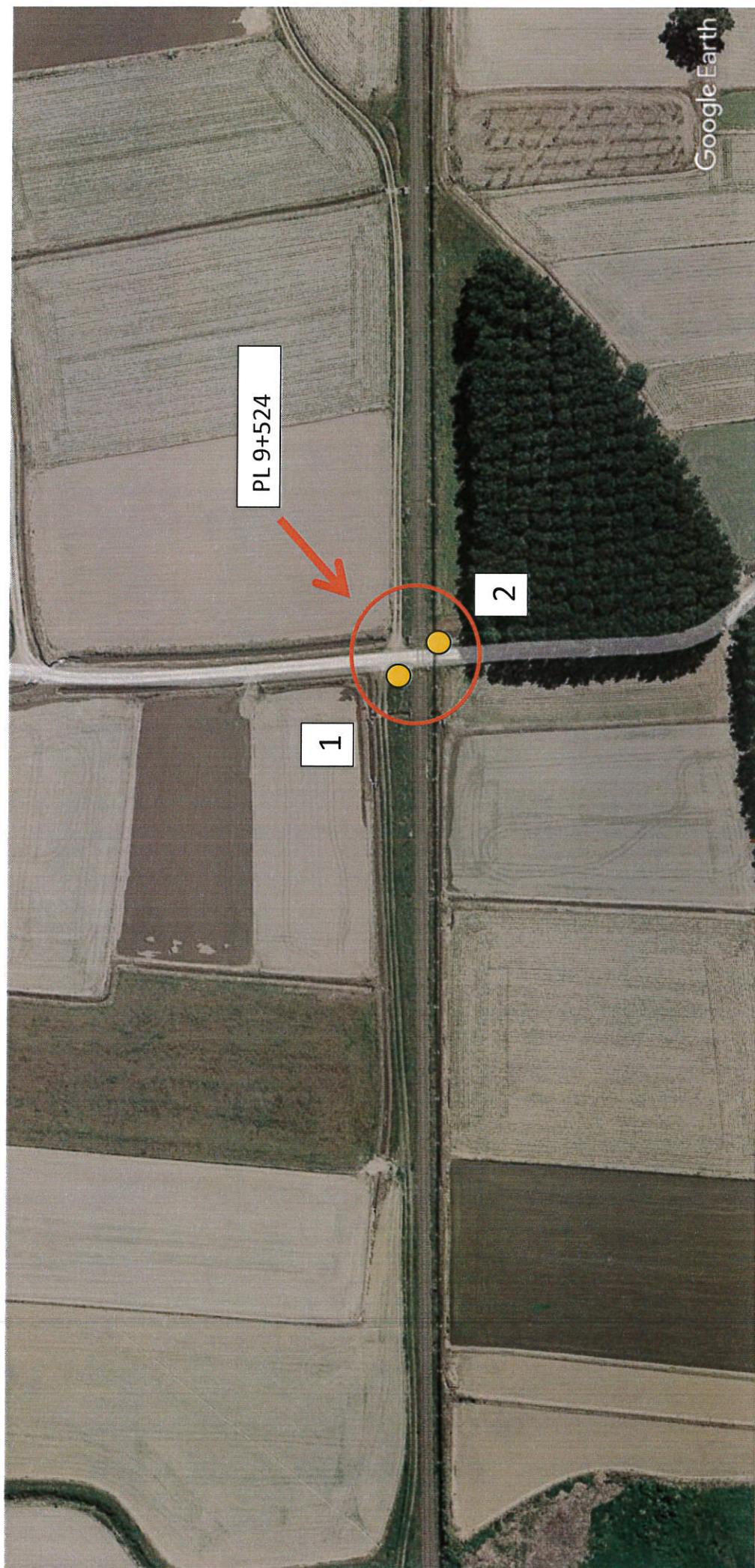

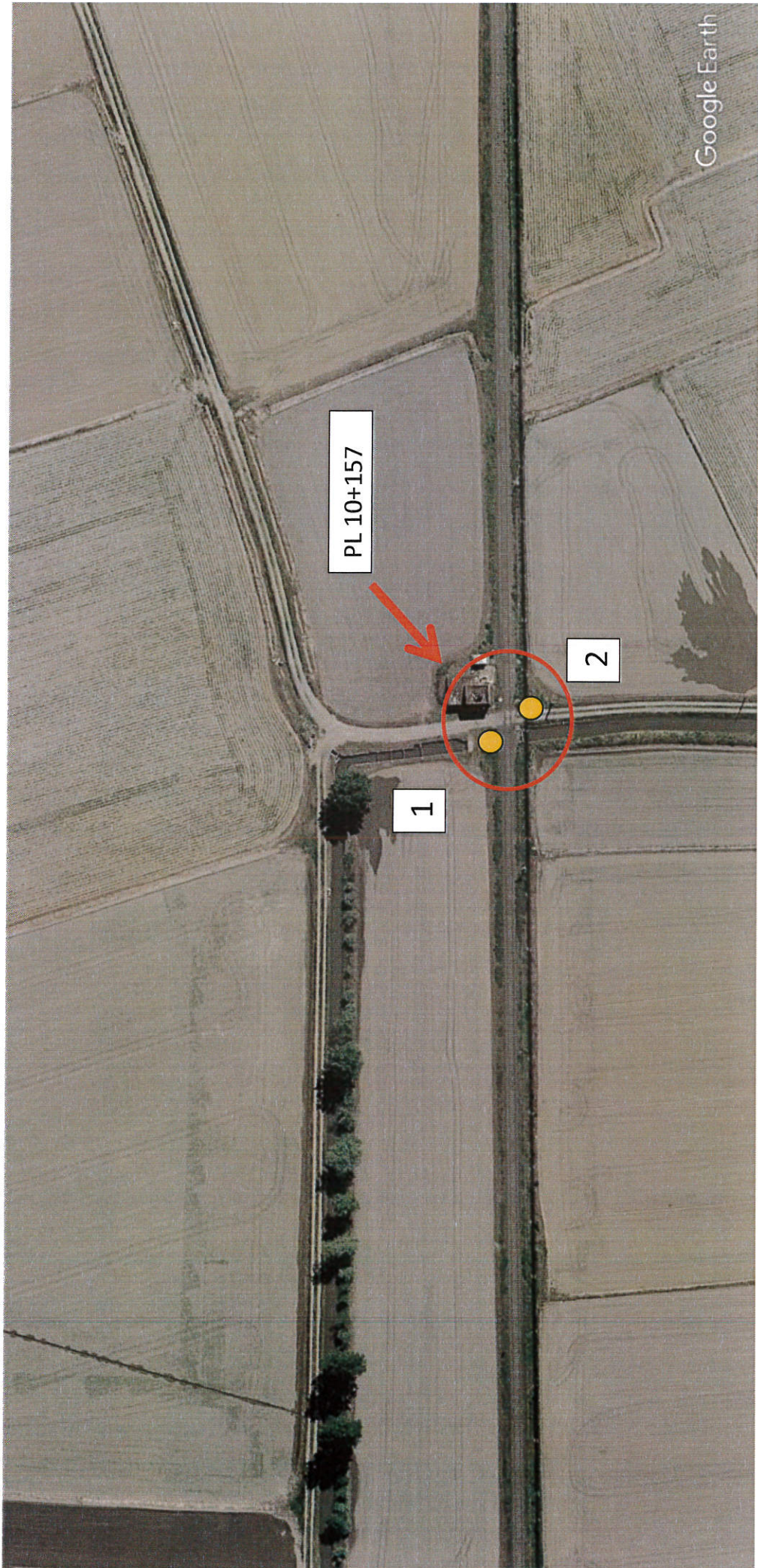

Google Earth