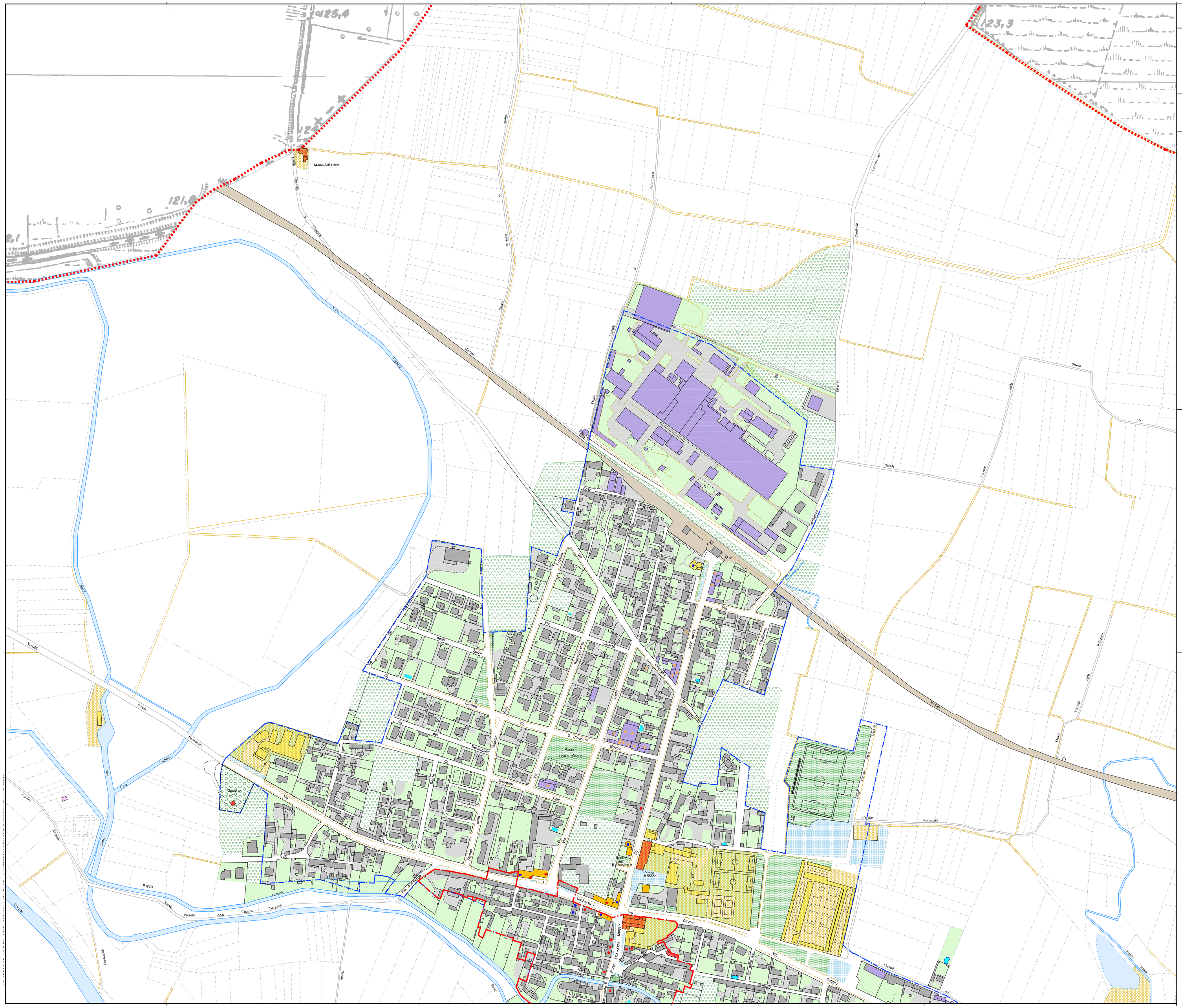
Ferrovia
Vercelli
Mortara
Pavia
Milano
Piazza Unità d'Italia
Piazza Garibaldi
Piazza Mazzini
Piazza XXV Aprile
Via Cavour
Via Roma
Via Umberto I
Via Mazzini
Via Garibaldi
Via Dante
Via Manzoni
Via Leopardi
Via Ugo Foscolo
Via Giovanni Pascoli
Via Giuseppe Verdi
Via Alessandro Manzoni
Via Giosuè Carducci
Via Vittorio Alfieri
Via Ludovico Ariosto
Via Torquato Tasso
Via Ugo Foscolo
Via Giovanni Boccaccio
Via Francesco Petrarca
Via Giovanni Pascoli
Via Giuseppe Mazzini
Via Giuseppe Garibaldi