RILIEVI FOTOGRAFICI
-IL SISTEMA AMBIENTALE-

1 La campagna

2 Pioppeto

3 Bosco naturale

4 Il fiume Sesia

5 Cavo Scotti

6 Roggia Gamara

7 Laghetto Strona

8 Percorso di fruizione panoramica

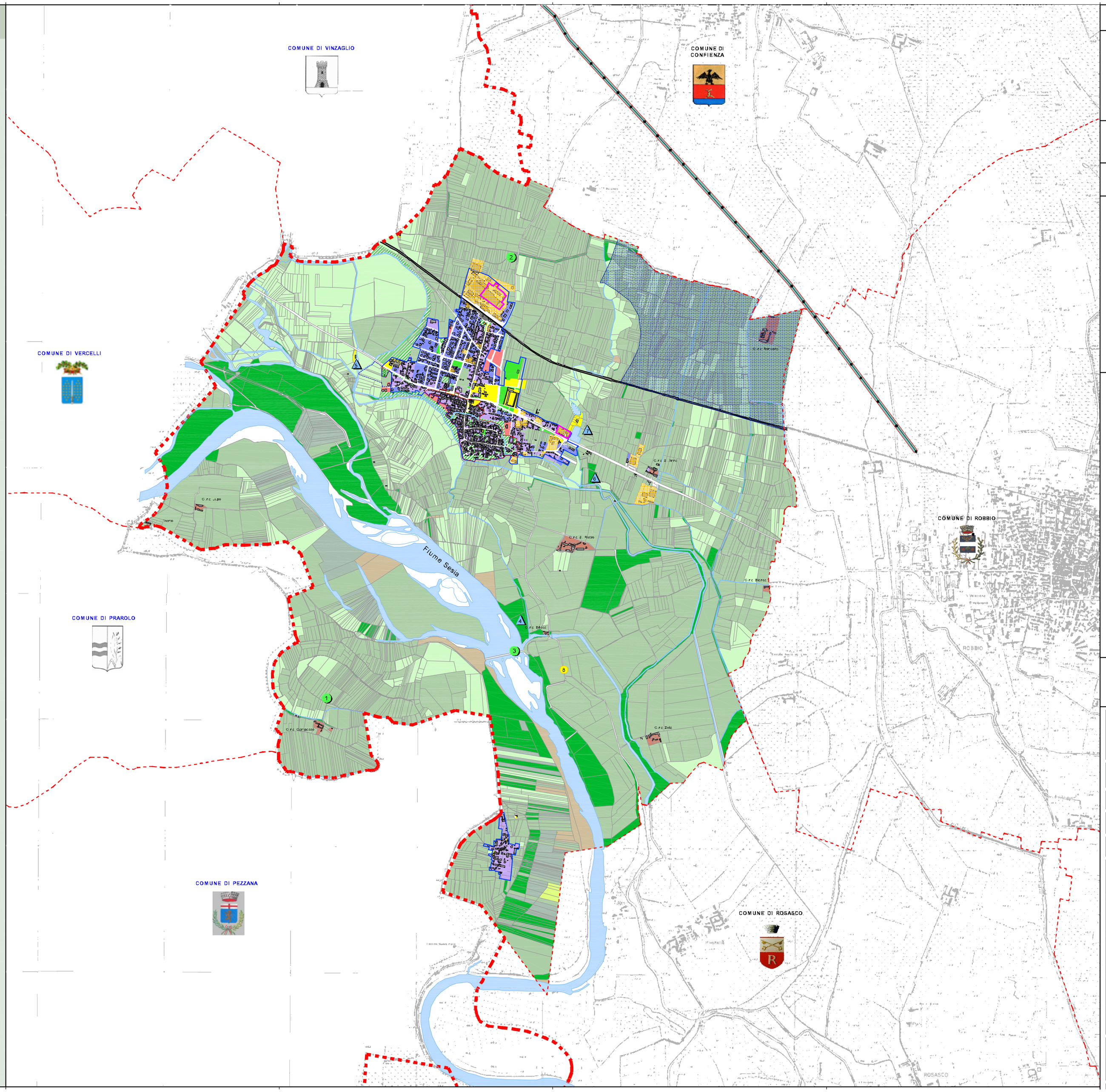

LEGENDA

LIMITI AMMINISTRATIVI
- CONFINI PROVINCIALI
- CONFINI COMUNALI
- CONFINE DEL CENTRO EDIFICATO
- CONFINE DEL NUCLEO STORICO

ELEMENTI DEL QUADRO TERRITORIALE-AMBIENTALE
SISTEMA DELLE ACQUE
- CORSI D'ACQUA

INFRASTRUTTURE A RETE
- FERROVIA

SUOLI NATURALI, SEMINATURALI ED AGRICOLI
NATURALI E SEMINATURALI
- BOSCHI
- GELSETO
- GIARDINETTO (SOBBORGO ESPANSO) D.d.P. - Rev Giugno 2007

AGRICOLI
- SEMINATIVO
- INCOLTO PRODUTTIVO
- RISAIA
- FRUTTETO
- INCOLTO STERILE

SUOLI EDIFICATI - URBANIZZATI
- EDIFICI
- ACCESSORI E SERRE
- TESSUTO RESIDENZIALE CONSOLIDATO
- AREA RESIDENZIALE DI COMPLETAMENTO
- AREA PRODUTTIVA
- AREA DOGANALE
- SERVIZI E ATTREZZATURE PUBBLICHE E COLLETTIVE
- AREE RURALI
- VERDE PUBBLICO
- RESIDENZIALE DI RIMANENZA
- VERDE PRIVATO E VINCOLATO DI INTERESSE NATURALE
- PARCO DEL LOMELLINO
- FASCIA DI RISPETTO DELLA ELETTRODOTTO (cfr. D.M. 449/88 e D.P.C.M. 23/04/92 e edificazione delle linee)
- ZONA DI TUTELA DEL VINCOLO PAESAGGISTICO AI SENSI DELLA BASE TUTELA DIRETTA (decreto D.M. ed 24.11.1963) di aree edificate 13 ed D.Lgs. 42/04
- ZONA DI TUTELA DEL VINCOLO PAESAGGISTICO AI SENSI DELLA BASE TUTELA DIRETTA (ordinanza ear 30.999 ed 02.04.1962) di aree edificate 46 ed D.Lgs. 42/04

REGIONE LOMBARDIA

COMUNE DI PALESTRO
(PROVINCIA DI PAVIA)

PIANO DI GOVERNO DEL TERRITORIO
Ai sensi della L.R. n°12 del 11/03/2005

DOCUMENTO DI PIANO
DELIBERA CONSIGLIARE

DdP 02_c — USO DEL SUOLO

Scala elaborato: 1:10000

Atto di Riferimento	Data	Protocollo	Consistenza	Aggiornato	
2	14.04.2010	N°	n.	n.	Adottato dal Consiglio Comunale con deliberazione n.15 del 27.09.2010
					Approvato definitivamente dal C.C. con deliberazione n. del

Il Sindaco: Cossi Maria Grazia

Il responsabile comunale: Dott. Giuseppe Gelo

Il Tecnico comunale: Geom. Giovanni Frisoni

L'Architetto progettista: Cossi Maria Grazia

L'Architetto coordinatore: Geom. Giovanni Frisoni

Atto: CONTRODEDOTTO — FASE: ADOZIONE - APPROVAZIONE

Il Tecnico: STUDIO GIVAGRO ERA ASSOCIATO
P.I. Nicola Livatino & P.I. Antonio Giardino
(in Nome e per conto di PROGETTAMBIENTE)

Responsabile responsabile: Ing. Flavio Levezzi

Collaboratori:
- Ing. Elena Gavinaggi
- Ing. Riccardo Tassoni
- Ing. Antonio Giardino

Data Elaborato: APRILE 2007 — Dir: Arch. Nicola Livatino — Fig.: FILE CAD n° 1 - Landuse