

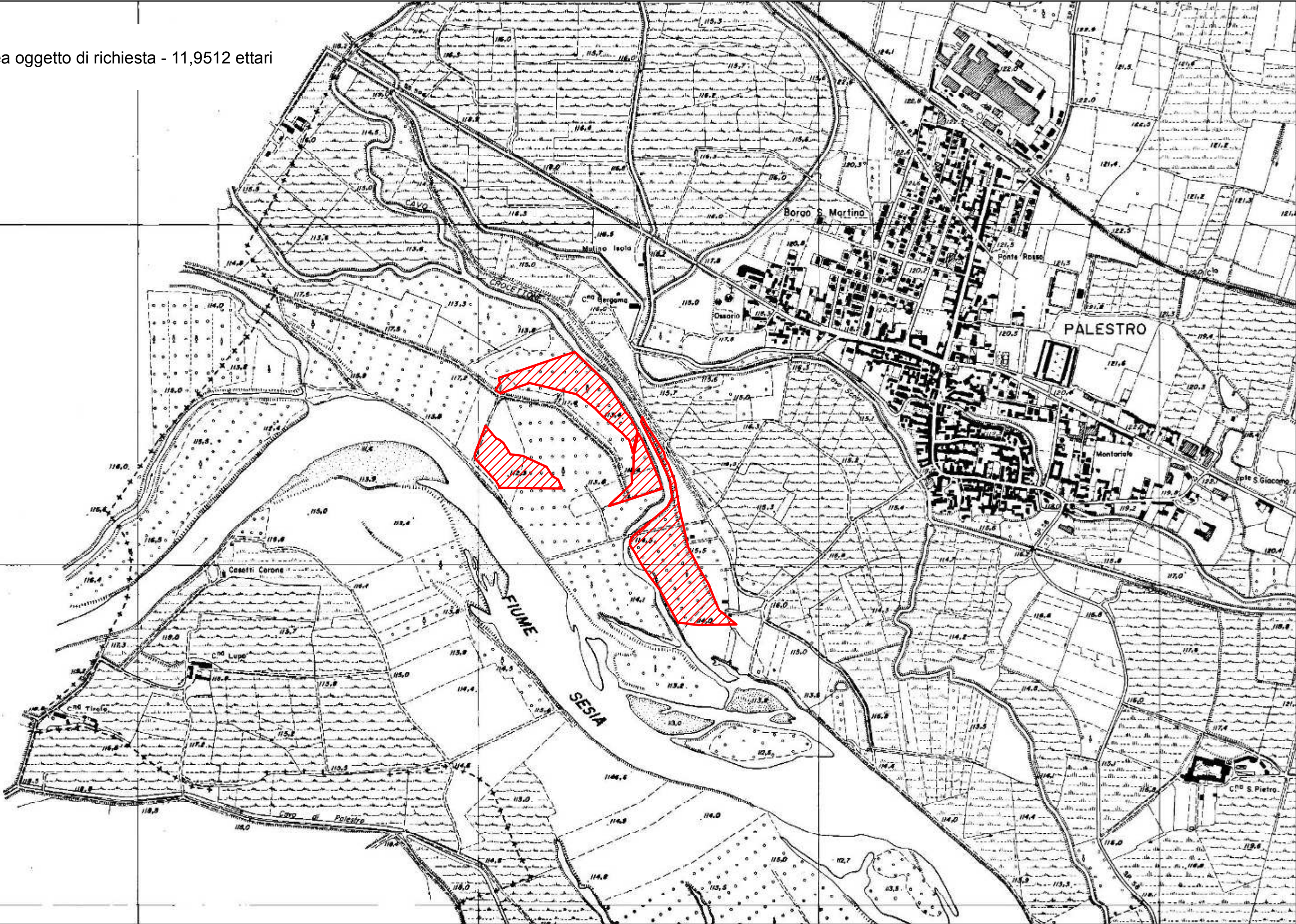

 Area oggetto di richiesta - 11,9512 ettari

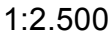



 Area oggetto di richiesta

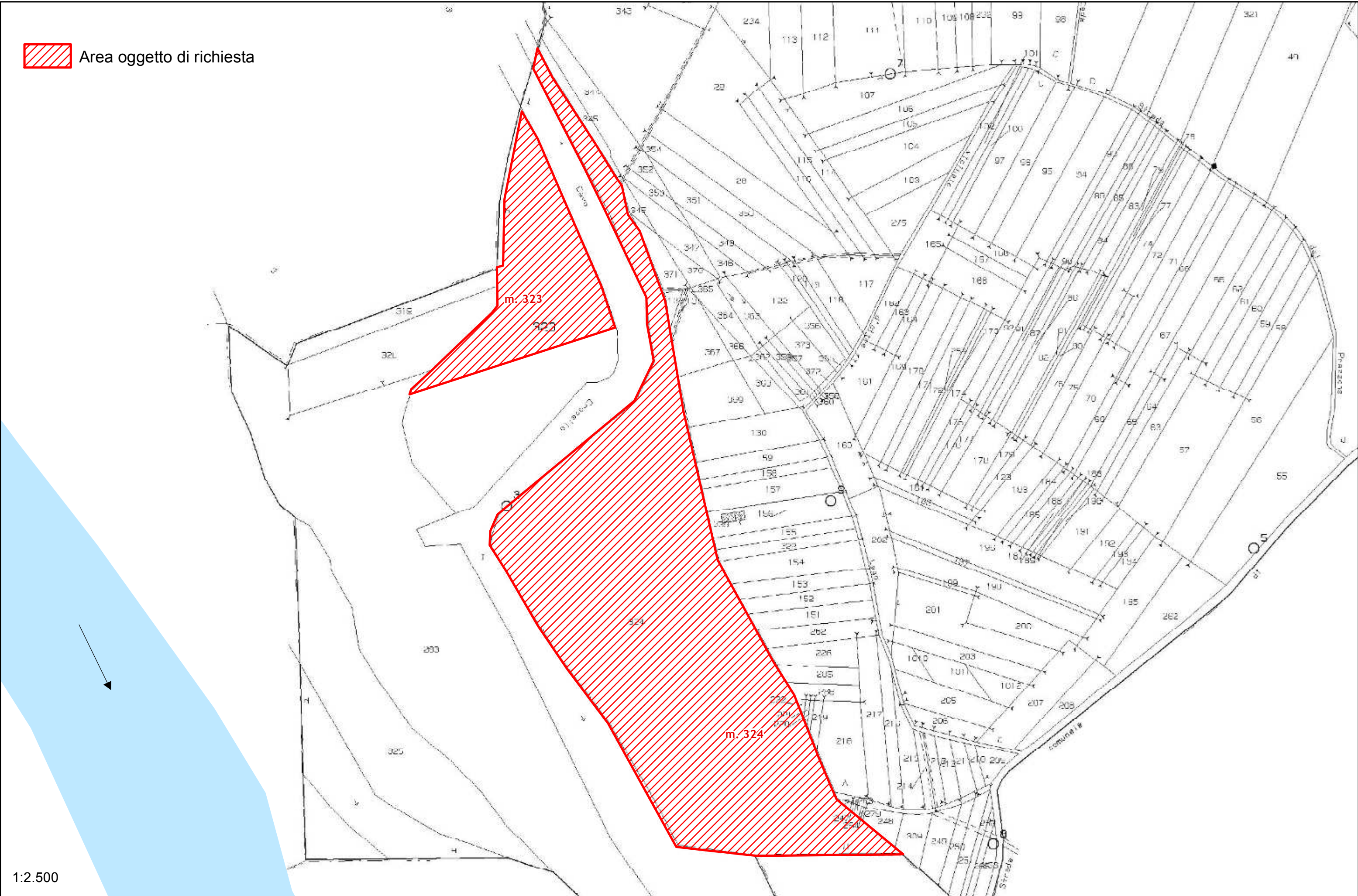

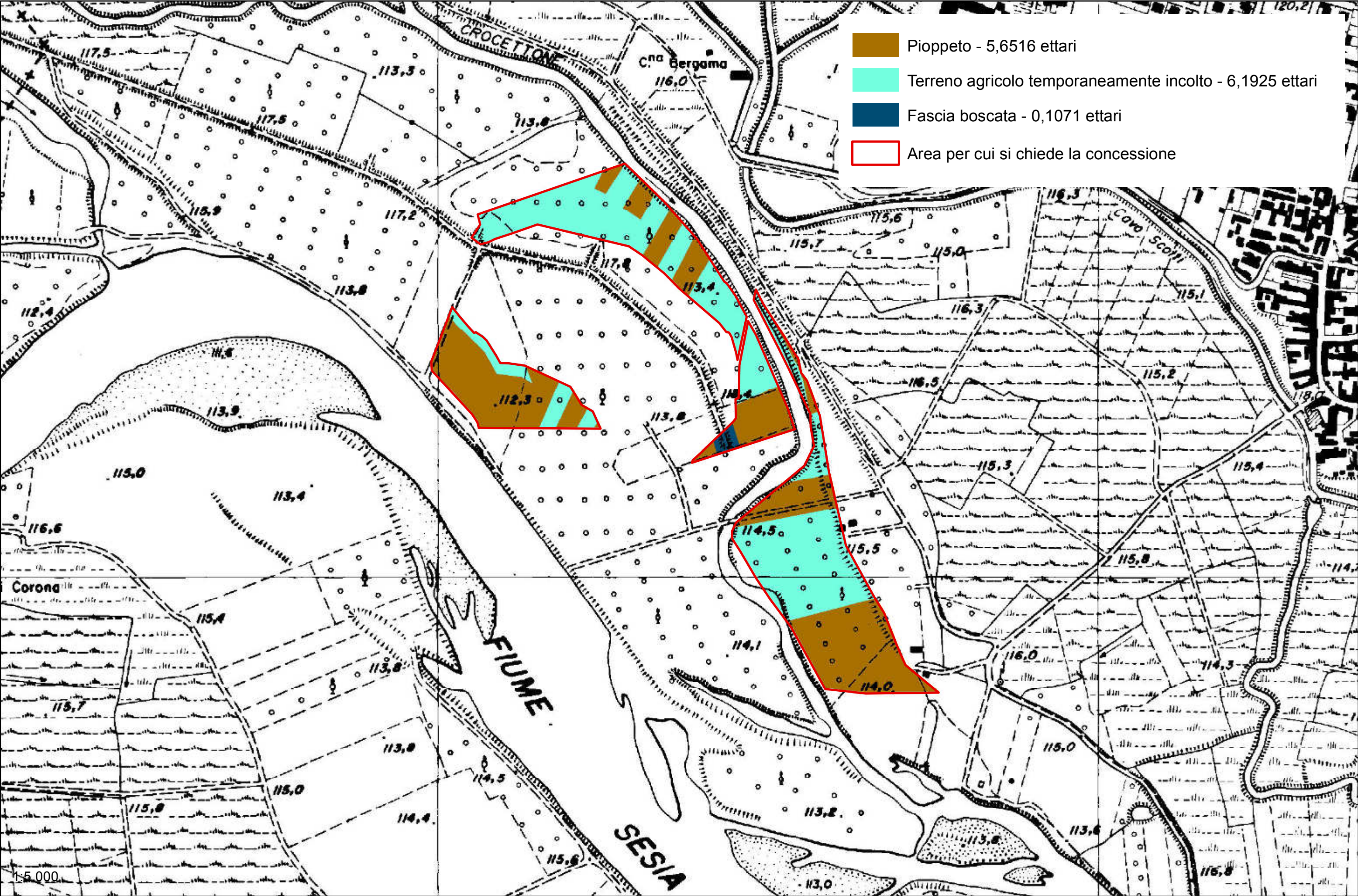

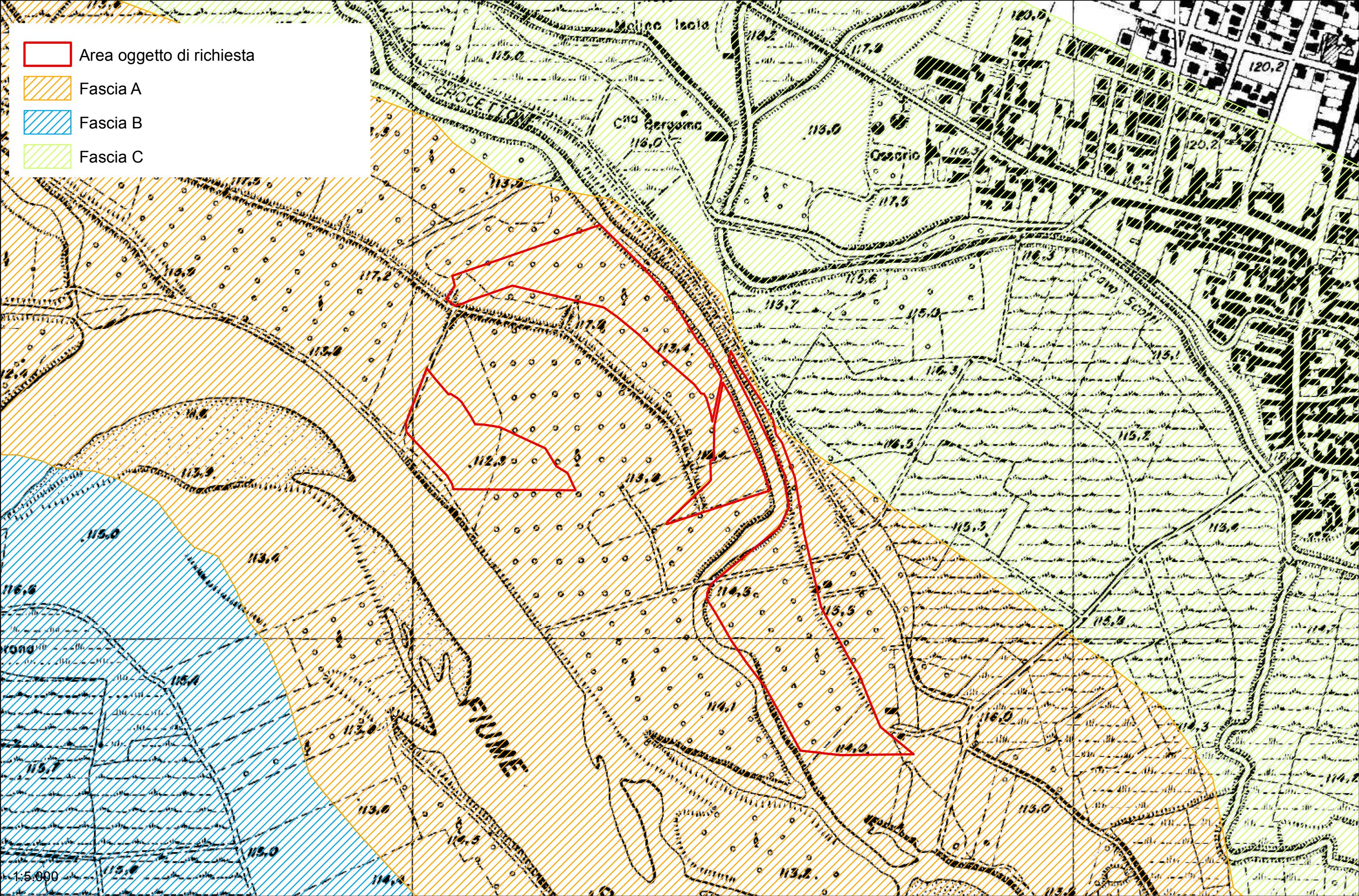

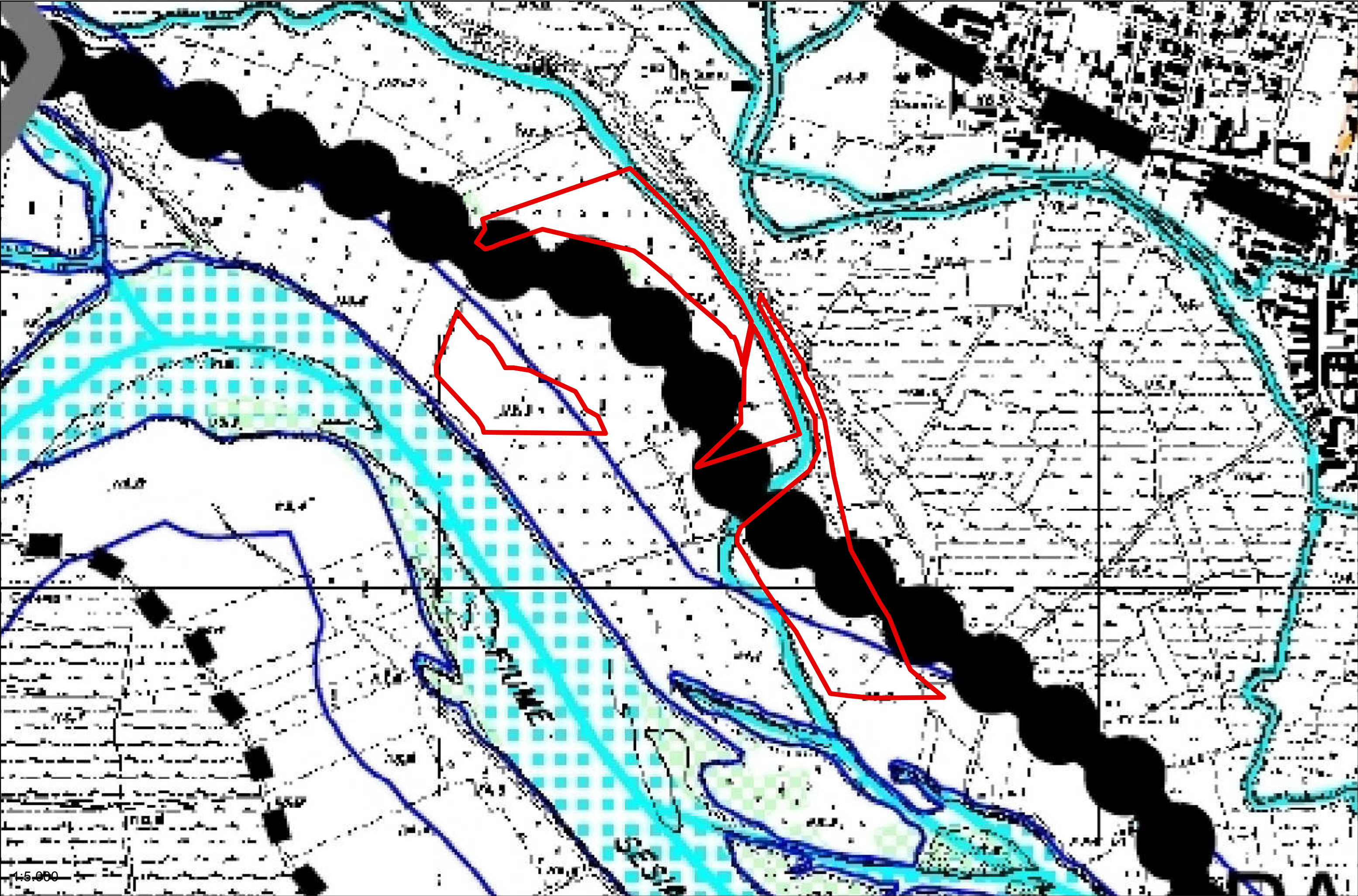



DIFESA DEL SUOLO

FASCE FLUVIALI PAI AI SENSI DELLA L. 183/1989 (APPROVATE CON DCPM 8 AGOSTO 2001)



-  LIMITE TRA LA FASCIA A E LA FASCIA B
-  LIMITE TRA LA FASCIA B E LA FASCIA C DEL PAI
-  LIMITE ESTERNO FASCIA C
-  LIMITE DI PROGETTO TRA LA FASCIA B E LA FASCIA C

ELEMENTI CONTENUTI IN ALTRI ALLEGATI DEL PTCP



- ZONE A RISCHIO IDROGEOLOGICO MOLTO ELEVATO (EX L.267/1998, ALLEGATO 4.1 ALL'ELABORATO 2 DEL PAI)(Vedi CD-ROM)
- AREE SOGGETTE AI VINCOLI DELL'ART.9 DELLE N.d.A DEL PAI (ALLEGATO 4.2 ALL'ELABORATO 2 DEL PAI)(Vedi CD-ROM)
- AREE IN DISSESTO IN AMBITO MONTANO (Vedi CD-ROM)
- VINCOLO IDROGEOLOGICO AI SENSI DEL R.D.L.3267/1923 (Vedi CD-ROM)
- CLASSIFICAZIONE SISMICA DEL TERRITORIO PROVICIALE (Vedi Allegati N.T.A.)

BENI PAESAGGISTICI E AMBIENTALI (D.LGS 29 OTTOBRE 1999 N.490)

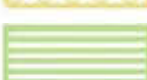
-  ART. 139 comma 1 let. a e b "BELLEZZE INDIVIDUE" (EX L.1497/1939, ART. 1 commi 1 e 2)
-  ART. 139 comma 1 let. a e b "BELLEZZE D'INSIEME" (EX L.1497/1939, ART. 1 commi 3 e 4)
-  ART. 146 comma 1 let. b "TERRITORI CONTERMINI AI LAGHI" (EX L.431/1985, ART.1 let. b)
-  ART. 146 comma 1 let. b "FIUMI, TORRENTI E CORSI D'ACQUA" (EX L.431/1985, ART.1 let. c)
-  ART. 146 comma 1 let. d "TERRITORI ALPINI E APPENNINICI" (EX L. 431/1985 ART. 1 let. d)
-  ART. 146 comma 1 let. f : "PARCHI NAZIONALI E/O REGIONALI" (EX L.431/1985 ART. 1 let. f)
-  ART. 146 comma 1 let. f : "RISERVE NAZIONALI E/O REGIONALI" (EX L.431/1985 ART. 1 let. f)
-  ART. 146 comma 1 let. g "FORESTE E BOSCHI"; (EX L. 431/1985 ART. 1 let. g)



-  RITROVAMENTI ARCHEOLOGICI - RINVENIMENTI DECRETATI
-  ZONE DI INTERESSE ARCHEOLOGICO - AREALI DI RITROVAMENTO
-  ZONE DI INTERESSE ARCHEOLOGICO - AREALI DI RISCHIO
-  AREE DI PARTICOLARE INTERESSE AMBIENTALE - DGR 3859/1985 (Vedi Relazione)

ISTITUTI FAUNISTICI VENATORI (L.R. 26/1993)

-  ZONE RIPOPOLAMENTO E CATTURA
-  OASI DI PROTEZIONE

ELEMENTI DEL QUADRO TERRITORIALE-AMBIENTALE

IL SISTEMA DELLE ACQUE

-  CORSI D'ACQUA MINORI
-  CORSI D'ACQUA PRINCIPALI
-  SPECCHI D'ACQUA E ALVEI FLUVIALI

LIMITI AMMINISTRATIVI

-  CONFINI COMUNALI
-  CONFINI PROVINCIALI
-  CONFINI COMUNITA' MONTANA OLTREPO PAVESE

 Area di progetto

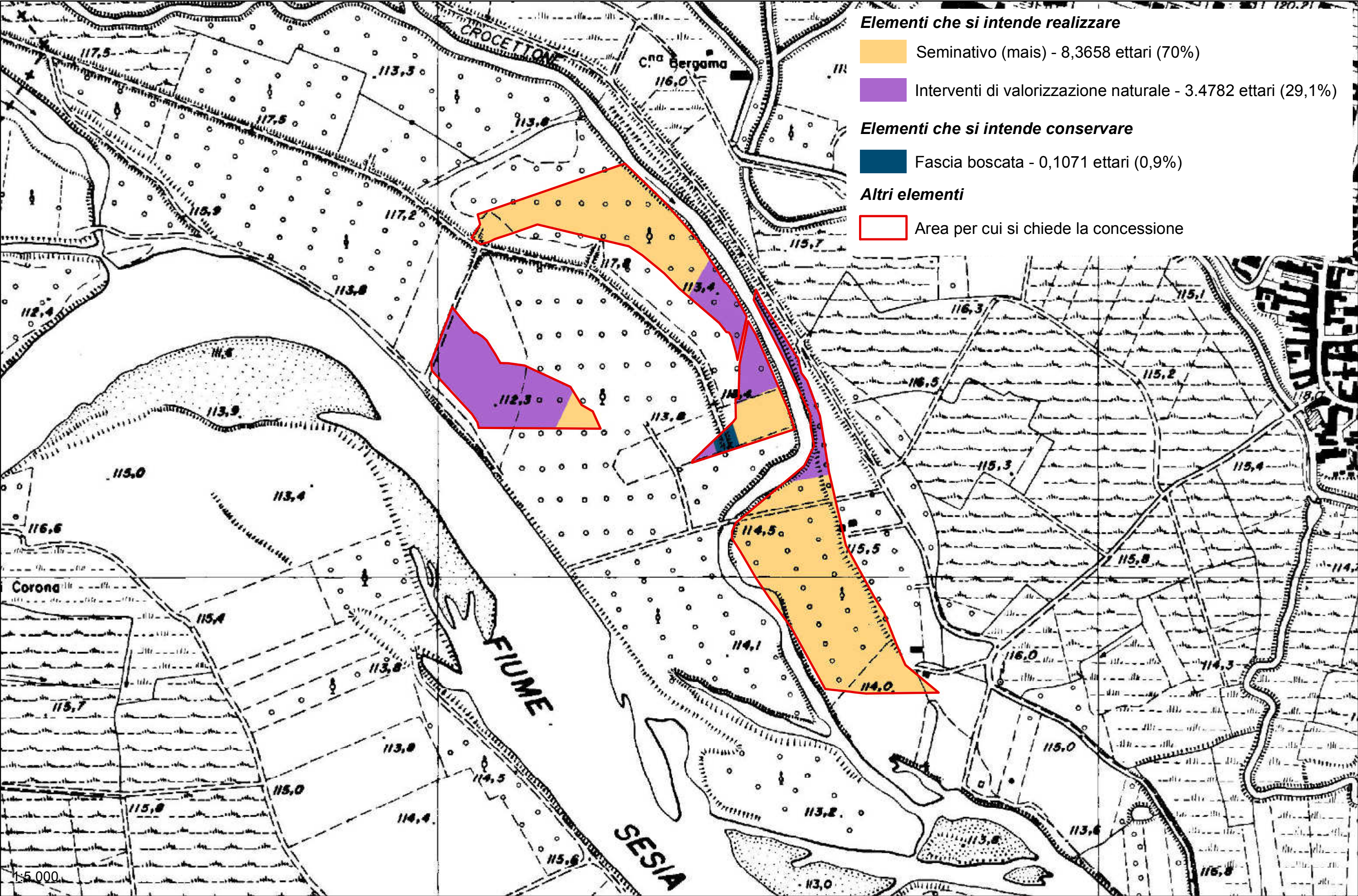

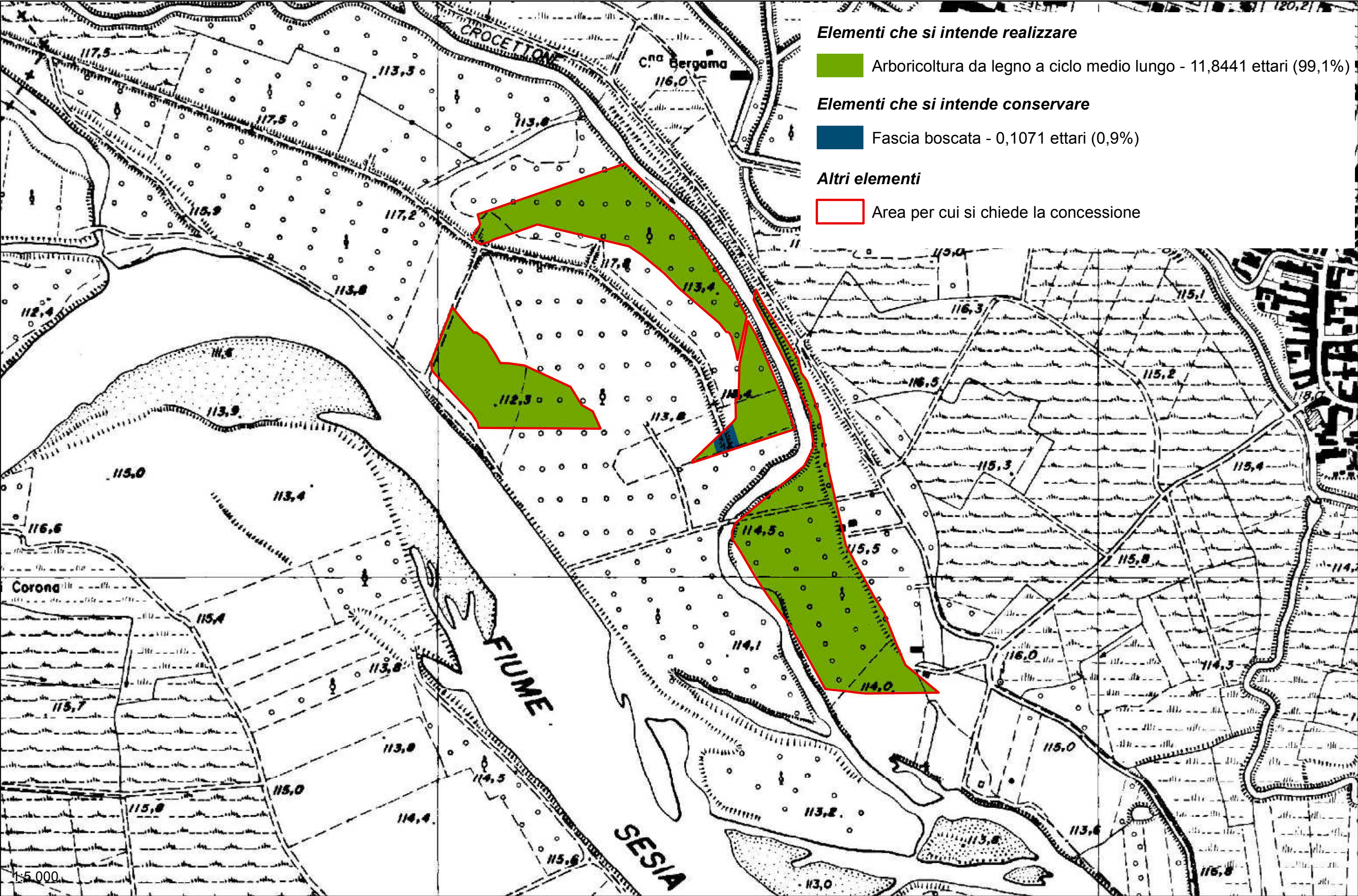

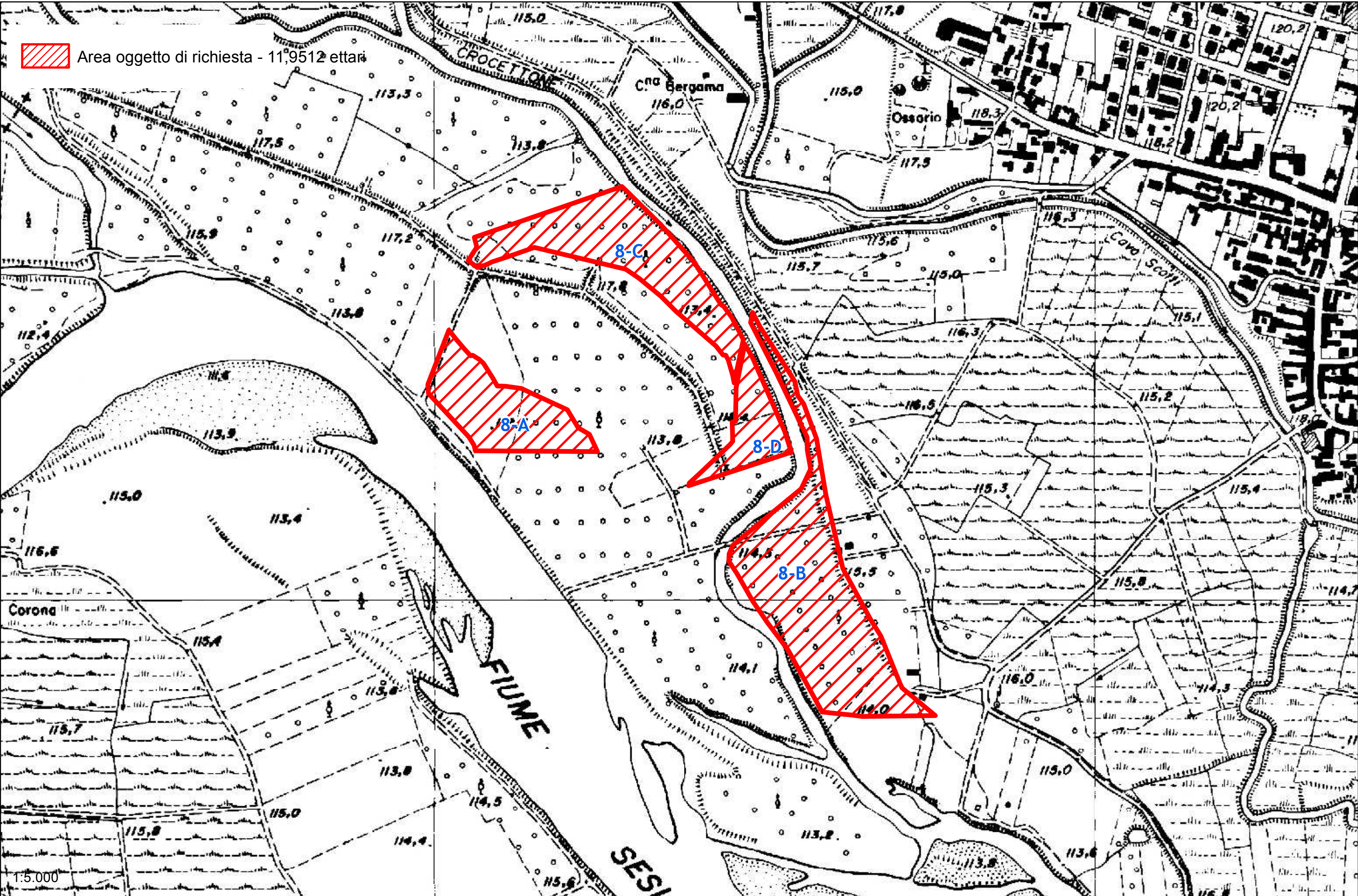

PLANIMETRIA TIPOLOGICA

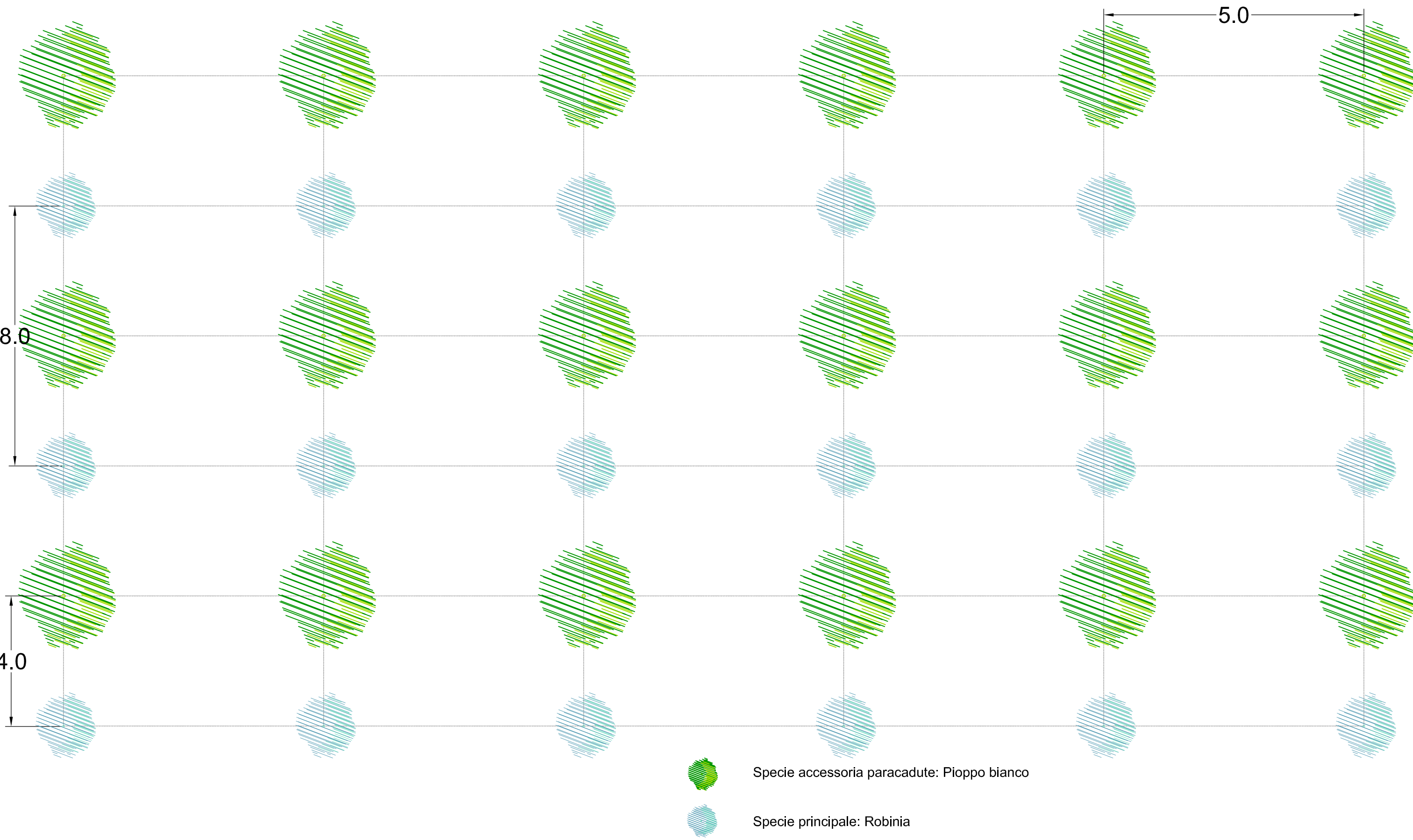

SCHEMA D'IMPIANTO

SCHEMA DI IMPIANTO SPECIE PRINCIPALE

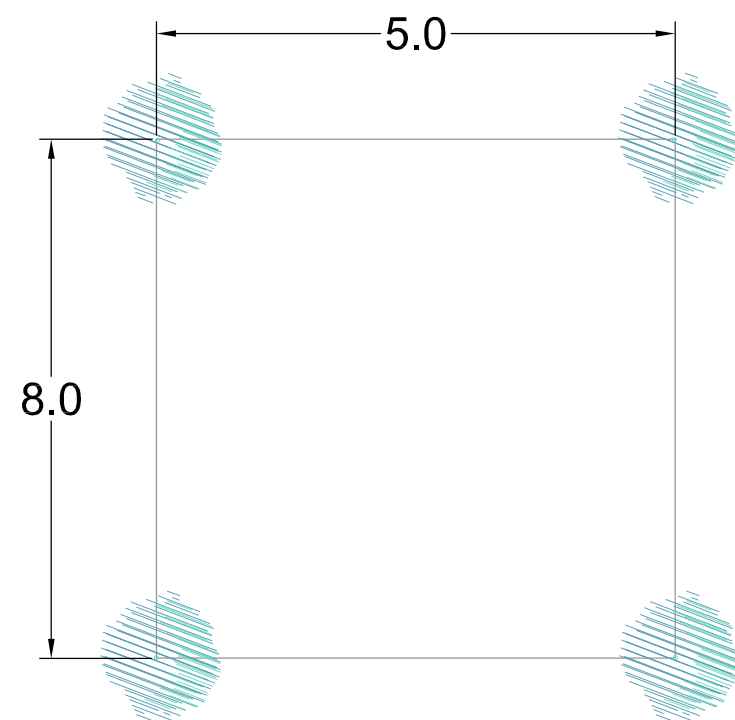

Sesto d'impianto robinia = 5 m x 8 m
Numero totale di piante per ettaro: 250

SCHEMA DI IMPIANTO SPECIE ACCESSORIA PARACADUTE

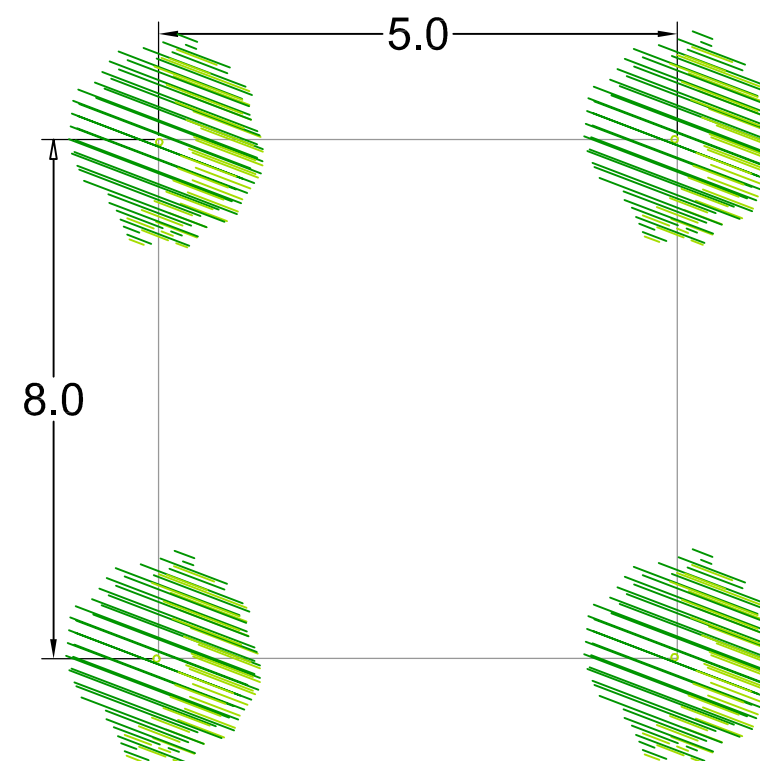

Sesto d'impianto clone di pioppo = 5 m x 8 m
Numero totale di piante per ettaro: 250

Sesto d'impianto regolare di un blocco
Specie principale: robinia 5 m x 8 m.
Specie accessoria paracadute: pioppo bianco 5 m x 8 m.

PLANIMETRIA TIPOLOGICA



LEGENDA

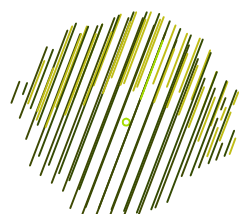

Specie principale: Pioppo ibrido clone sperimentale



Specie accessoria: Pioppo ibrido clone I-214

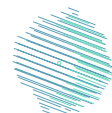

Specie accessoria paracadute: Olmo campestre (*Ulmus minor*)

SCHEMA D'IMPIANTO

Sesto d'impianto regolare di un blocco

Specie principale: _ **Pioppo ibrido clone sperimentale** 6m x 6m

Specie accessoria paracadute: _ **Olmo campestre (*Ulmus minor*)** 6m x 6m

Specie accessoria: _ **Pioppo ibrido clone I-214** 6m x 6m

SCHEMA DI IMPIANTO PIOPPO

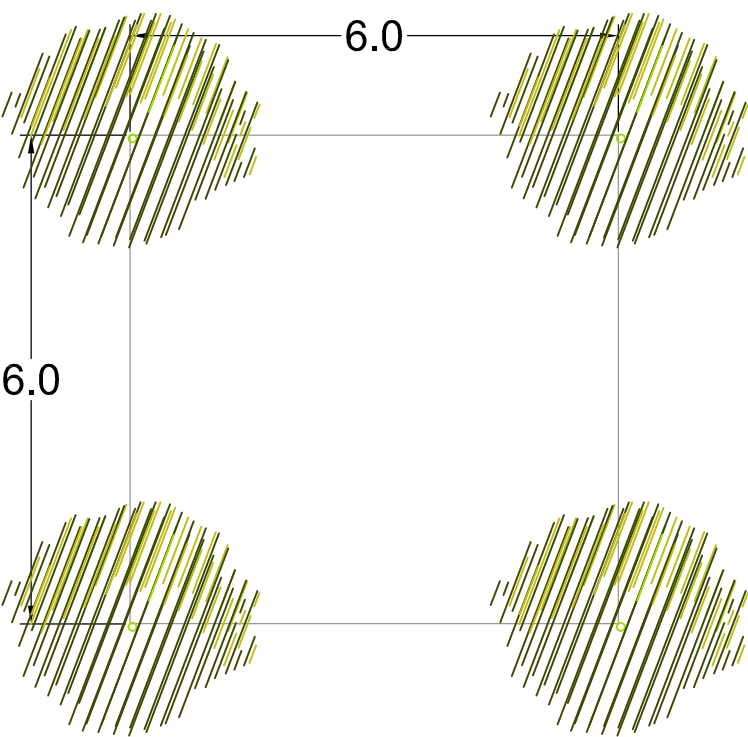

Sesto d'impianto clone sperimentale
di Pioppo = 6 m x 6 m
Numero totale di piante per ettaro: 180

SCHEMA DI IMPIANTO
SPECIE ACCESSORIA PARACADUTE

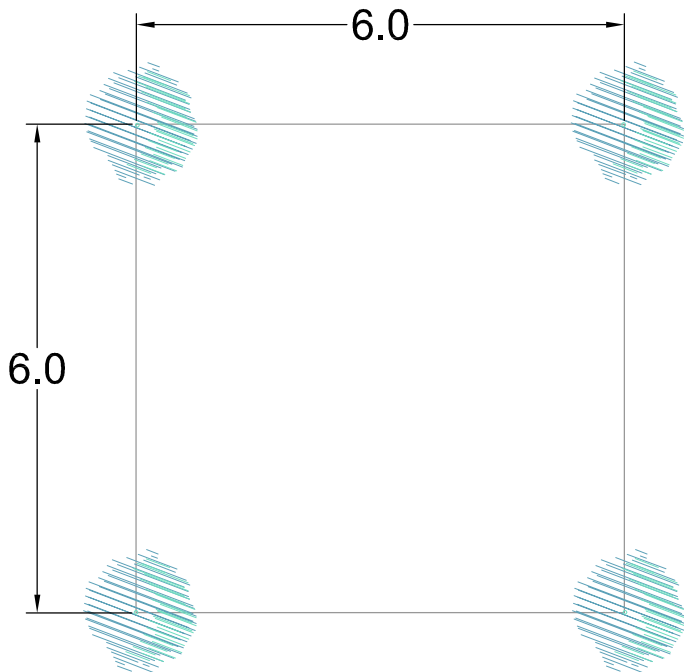

Sesto d'impianto Olmo campestre = 6 m x 6 m
Numero totale di piante per ettaro: 285

SCHEMA DI IMPIANTO
SPECIE ACCESSORIA

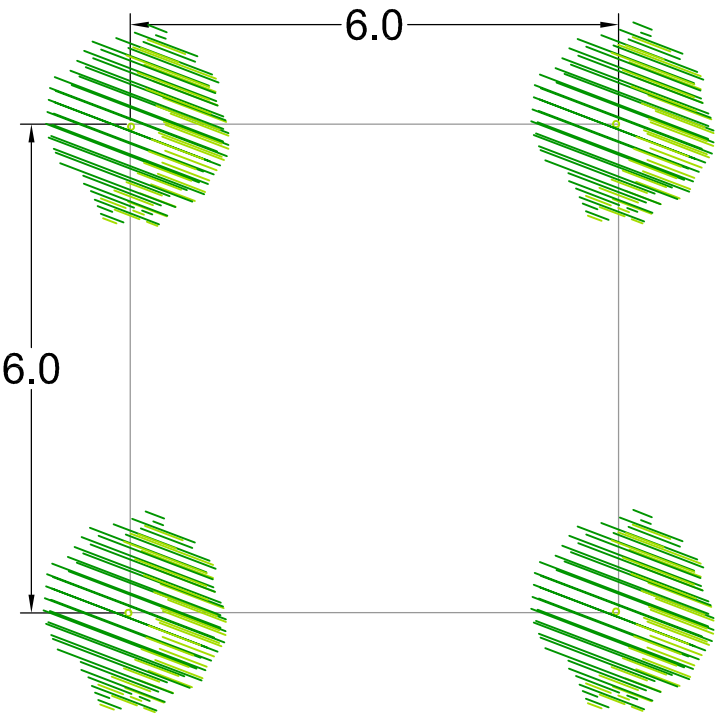

Sesto d'impianto Pioppo ibrido
clone I-214 = 6 m x 6 m
Numero totale di piante per ettaro: 90