

AZIENDA AGRICOLA FRANCESE DI BORDONALI FRANCA

**RICHIESTA DI CONCESSIONE IN SANATORIA PER L'AREA DI PERTINENZA IDRICA
DEMANIALE IN PARTE ACCATASTATA IN FREGIO AL FIUME SESIA PER COMPLESSIVI
ETTARI 19.86.86, RICADENTE NEI FOGLI 1 - 2 - 16 DEL CATASTO TERRENI DEL
COMUNE DI PALESTRO, NEL MAPPALE 208 DEL FOGLIO 1, NEI MAPPALI 109 E
111 (PARTE) DEL FOGLIO 2, NEI MAPPALI 323 E 325 DEL FOGLIO 16 E
NELL'AREA PROSPICIENTE IL MAPPALE 208 DEL FOGLIO 1, I MAPPALI 99 E 100
DEL FOGLIO 2 E IL MAPPALE 325 DEL FOGLIO 16 (LOTTO 6)**

APPENDICE CARTOGRAFICA



 Area oggetto di richiesta - 19,8686 ettari

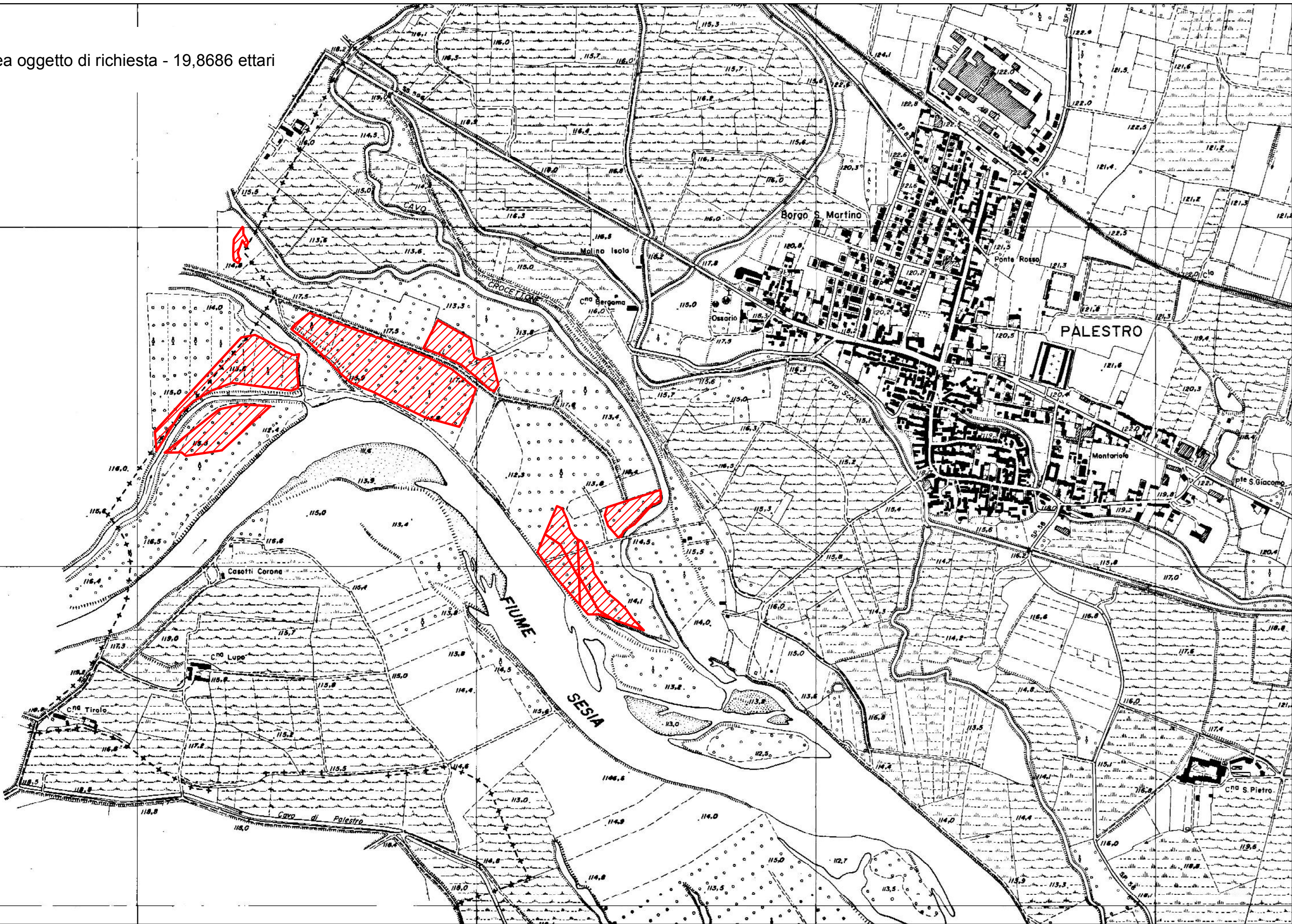

Area oggetto di richiesta

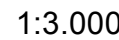

 Area oggetto di richiesta

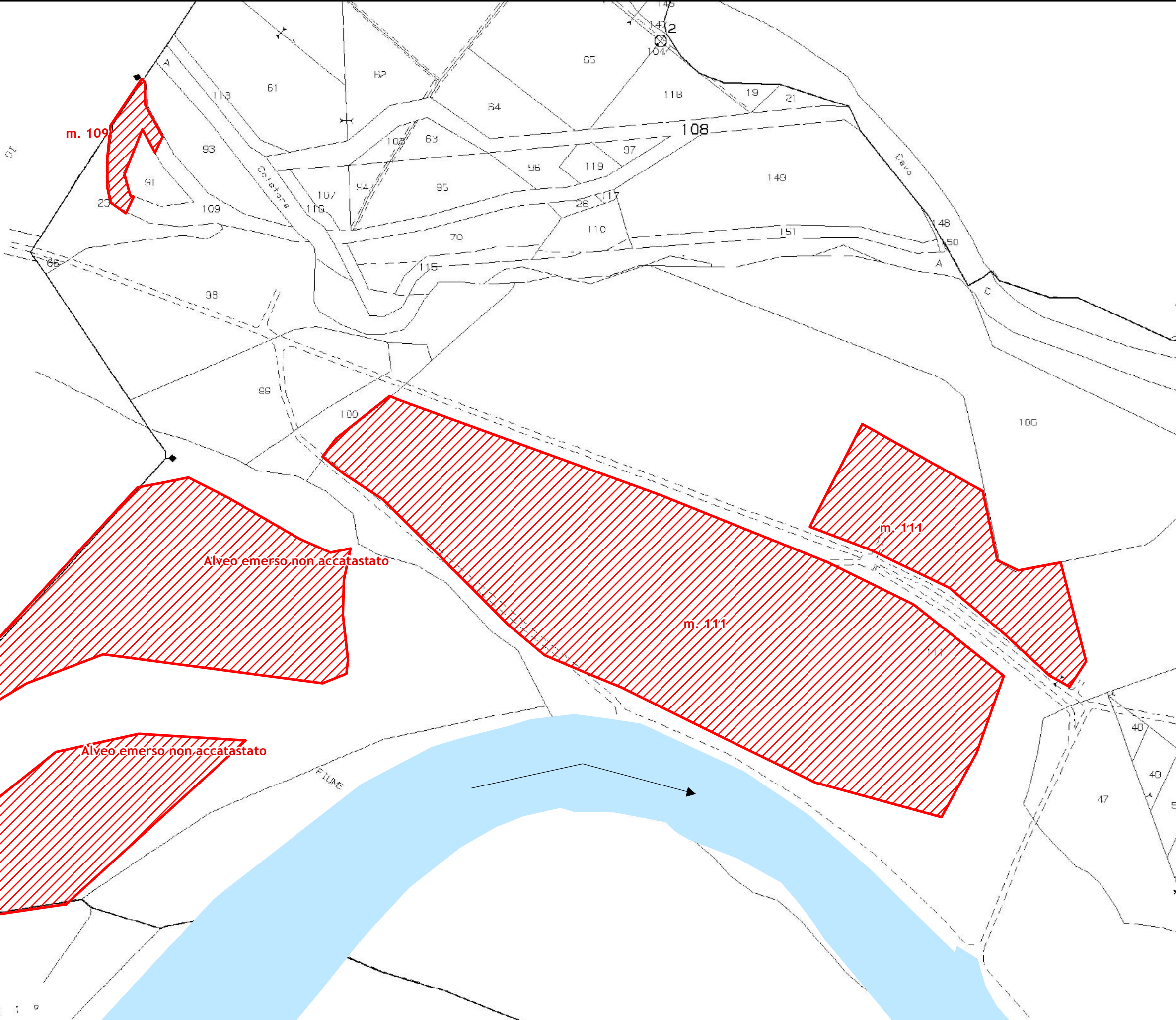

 Area oggetto di richiesta



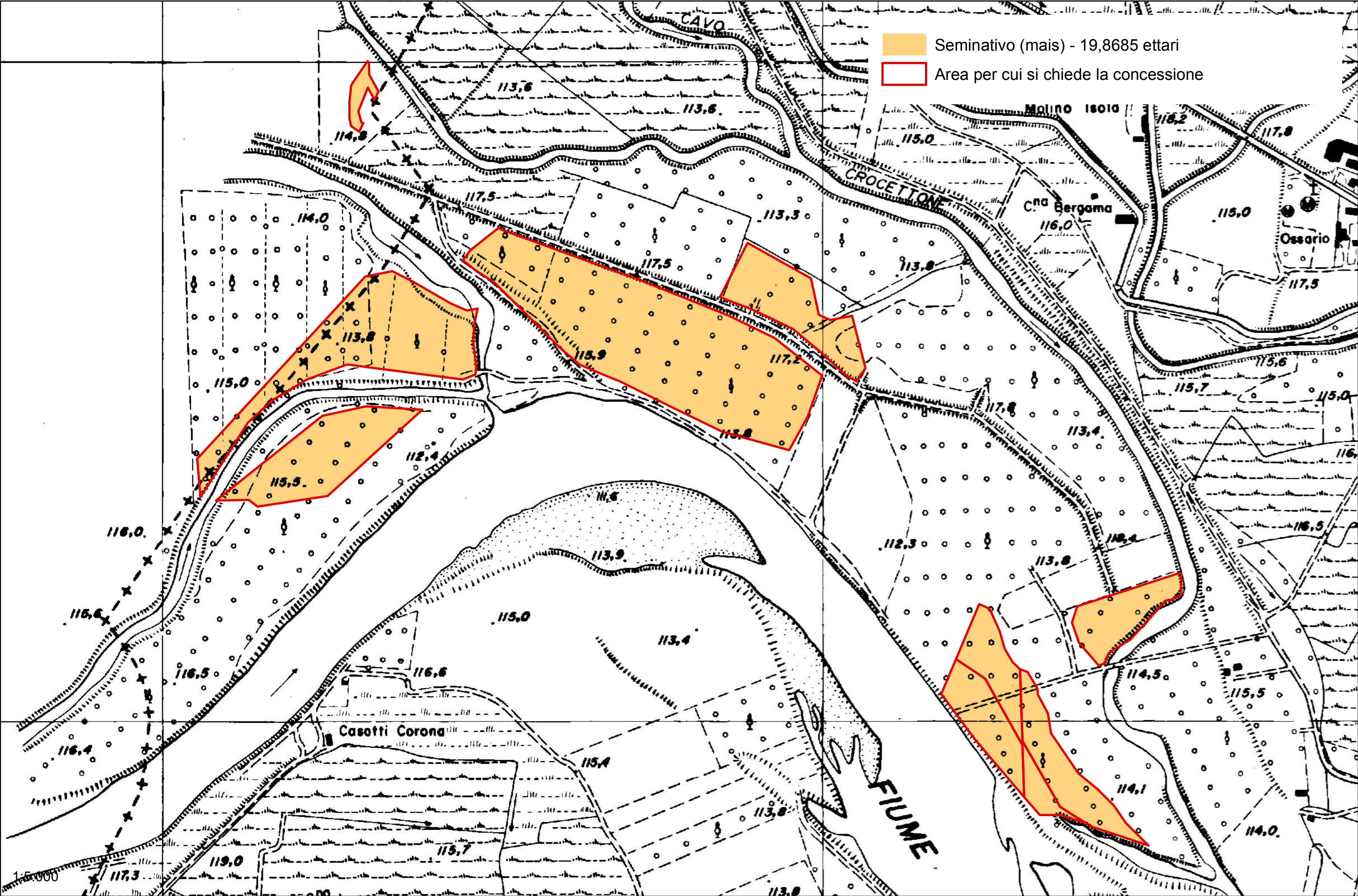

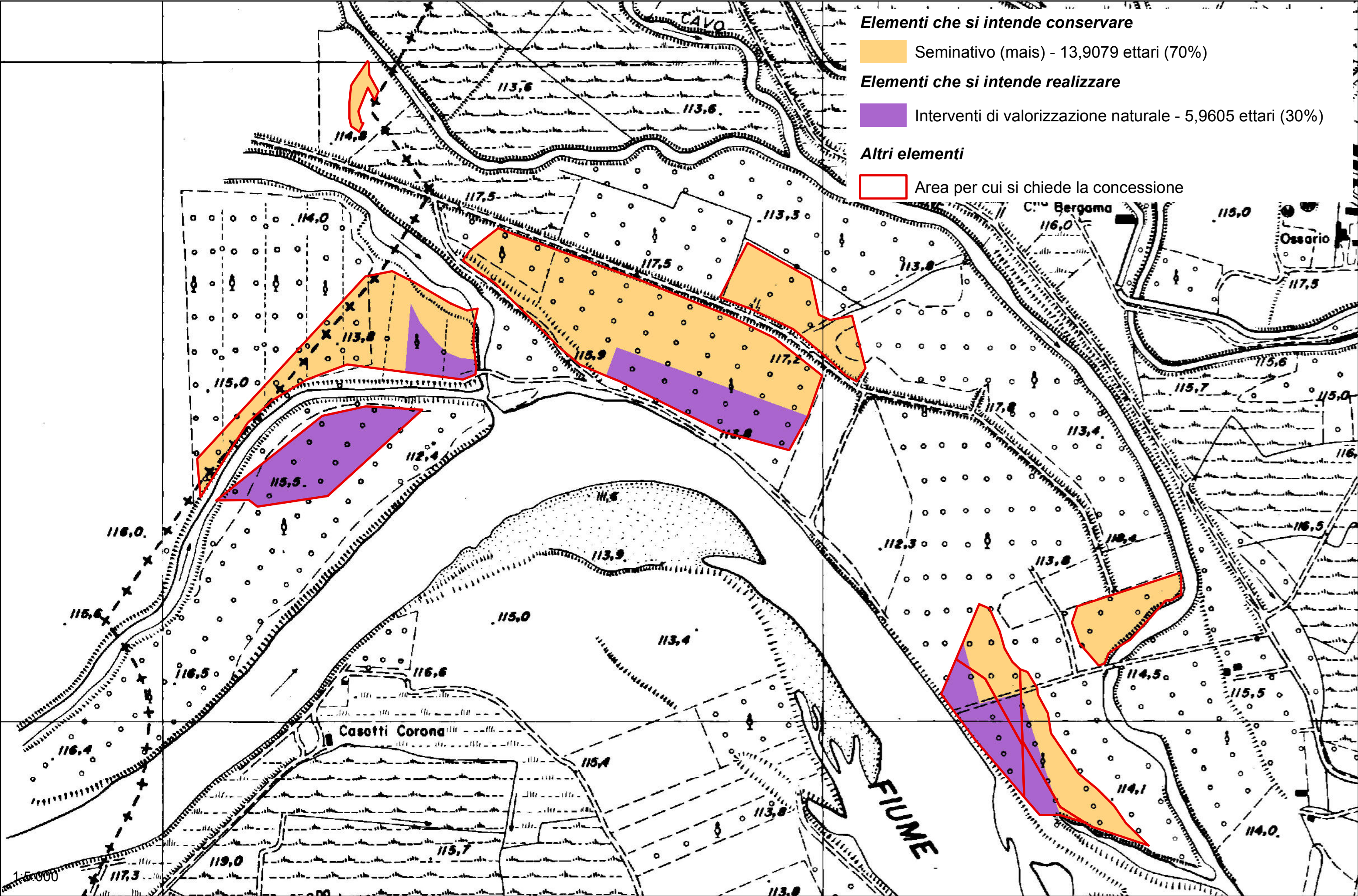

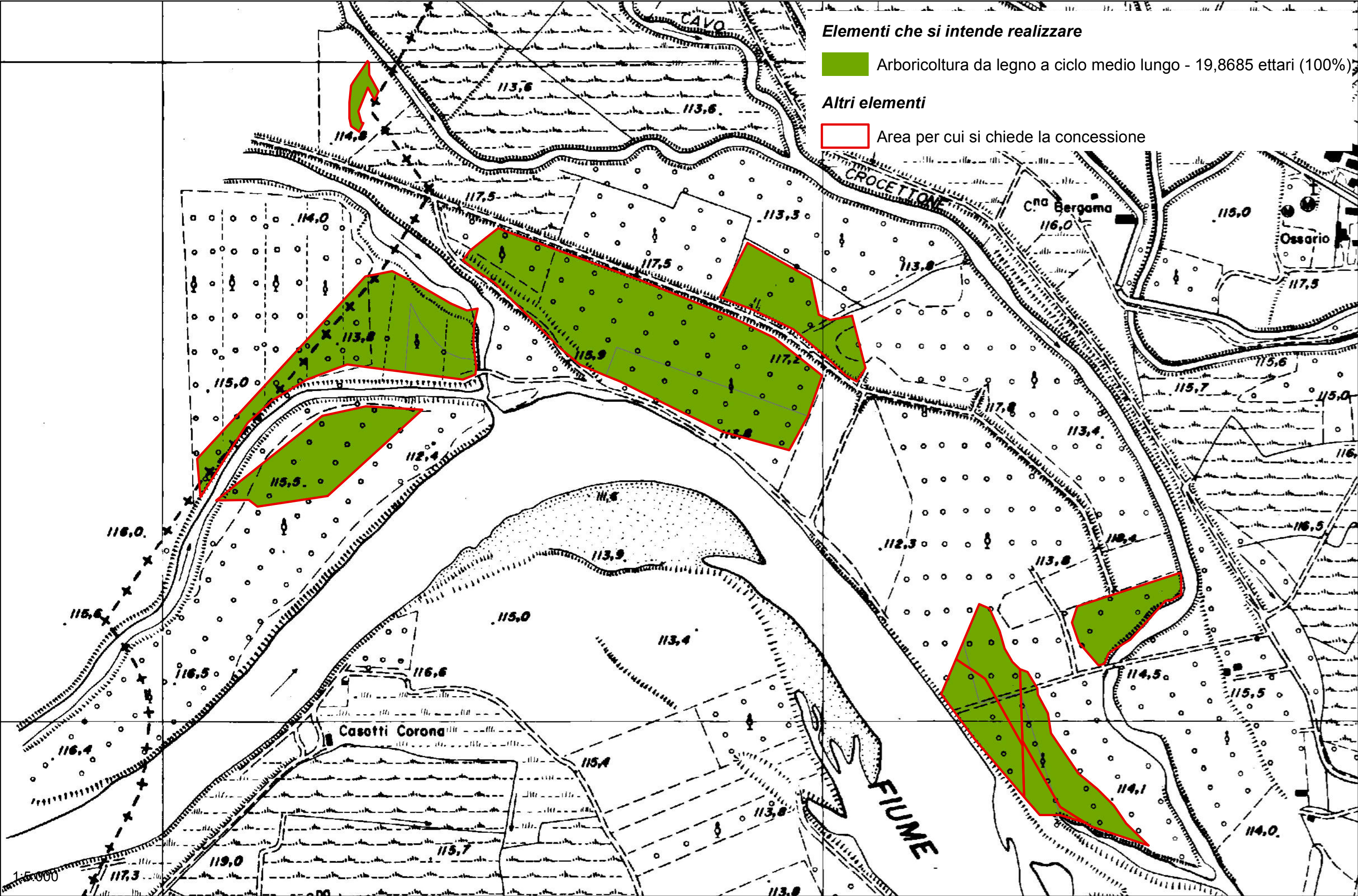

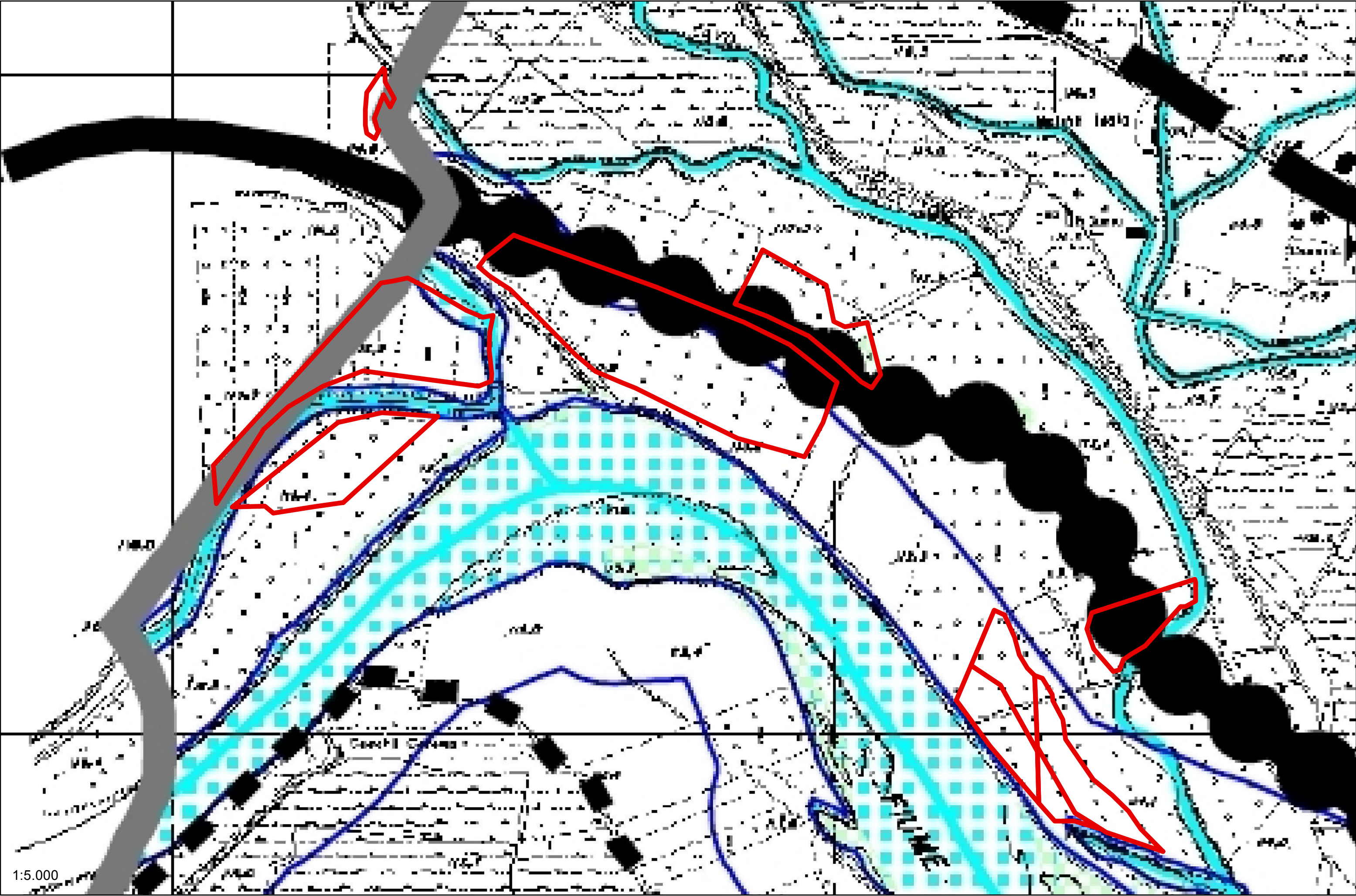



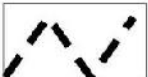

DIFESA DEL SUOLO

FASCE FLUVIALI PAI AI SENSI DELLA L. 183/1989 (APPROVATE CON DCPM 8 AGOSTO 2001)



-  LIMITE TRA LA FASCIA A E LA FASCIA B
-  LIMITE TRA LA FASCIA B E LA FASCIA C DEL PAI
-  LIMITE ESTERNO FASCIA C
-  LIMITE DI PROGETTO TRA LA FASCIA B E LA FASCIA C

ELEMENTI CONTENUTI IN ALTRI ALLEGATI DEL PTCP

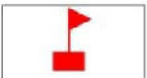

- ZONE A RISCHIO IDROGEOLOGICO MOLTO ELEVATO (EX L.267/1998, ALLEGATO 4.1 ALL'ELABORATO 2 DEL PAI)(Vedi CD-ROM)
- AREE SOGGETTE AI VINCOLI DELL'ART.9 DELLE N.d.A DEL PAI (ALLEGATO 4.2 ALL'ELABORATO 2 DEL PAI)(Vedi CD-ROM)
- AREE IN DISSESTO IN AMBITO MONTANO (Vedi CD-ROM)
- VINCOLO IDROGEOLOGICO AI SENSI DEL R.D.L.3267/1923 (Vedi CD-ROM)
- CLASSIFICAZIONE SISMICA DEL TERRITORIO PROVICIALE (Vedi Allegati N.T.A.)

BENI PAESAGGISTICI E AMBIENTALI (D.LGS 29 OTTOBRE 1999 N.490)

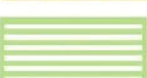
-  ART. 139 comma 1 let. a e b "BELLEZZE INDIVIDUE" (EX L.1497/1939, ART. 1 commi 1 e 2)
-  ART. 139 comma 1 let. a e b "BELLEZZE D'INSIEME" (EX L.1497/1939, ART. 1 commi 3 e 4)
-  ART. 146 comma 1 let. b "TERRITORI CONTERMINI AI LAGHI" (EX L.431/1985, ART.1 let. b)
-  ART. 146 comma 1 let. b "FIUMI, TORRENTI E CORSI D'ACQUA" (EX L.431/1985, ART.1 let. c)
-  ART. 146 comma 1 let. d "TERRITORI ALPINI E APPENNINICI" (EX L. 431/1985 ART. 1 let. d)
-  ART. 146 comma 1 let. f : "PARCHI NAZIONALI E/O REGIONALI" (EX L.431/1985 ART. 1 let. f)
-  ART. 146 comma 1 let. f : "RISERVE NAZIONALI E/O REGIONALI" (EX L.431/1985 ART. 1 let. f)
-  ART. 146 comma 1 let. g "FORESTE E BOSCHI"; (EX L. 431/1985 ART. 1 let. g)



-  RITROVAMENTI ARCHEOLOGICI - RINVENIMENTI DECRETATI
-  ZONE DI INTERESSE ARCHEOLOGICO - AREALI DI RITROVAMENTO
-  ZONE DI INTERESSE ARCHEOLOGICO - AREALI DI RISCHIO
-  AREE DI PARTICOLARE INTERESSE AMBIENTALE - DGR 3859/1985 (Vedi Relazione)

ISTITUTI FAUNISTICI VENATORI (L.R. 26/1993)



-  ZONE RIPOPOLAMENTO E CATTURA
-  OASI DI PROTEZIONE

ELEMENTI DEL QUADRO TERRITORIALE-AMBIENTALE

IL SISTEMA DELLE ACQUE

-  CORSI D'ACQUA MINORI
-  CORSI D'ACQUA PRINCIPALI
-  SPECCHI D'ACQUA E ALVEI FLUVIALI

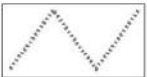
LIMITI AMMINISTRATIVI

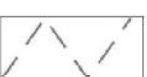
-  CONFINI COMUNALI
-  CONFINI PROVINCIALI
-  CONFINI COMUNITA' MONTANA OLTREPO PAVESE

 Area di progetto